

Основание: муниципальный контракт от 08.07.2021 № 001/07, постановление Администрации сельского поселения Светлодольск муниципального района Сергиевский Самарской области от 05.07.2021 № 27 «О подготовке изменений, вносимых в проект планировки территории и проект межевания территории объекта: «Малоэтажная застройка пос. Светлодольск муниципального района Сергиевский Самарской области – 1 очередь» в границах сельского поселения Светлодольск муниципального района Сергиевский Самарской области»

Заказчик:

Муниципальное казенное учреждение «Управление заказчика-застройщика, архитектуры и градостроительства» муниципального района Сергиевский Самарской области (ИНН 6381009106)

Исполнитель:

Общество с ограниченной ответственностью «ТЕХНО-ПЛАН» (ИНН 6316203343)

ИЗМЕНЕНИЯ В ПРОЕКТ ПЛАНИРОВКИ ТЕРРИТОРИИ И ПРОЕКТ МЕЖЕВАНИЯ ТЕРРИТОРИИ

объекта: «Малоэтажная застройка пос. Светлодольск муниципального района Сергиевский Самарской области – 1 очередь» в границах сельского поселения Светлодольск муниципального района Сергиевский Самарской области»

СОСТАВ

1. Пояснительная записка.
2. Основная часть проекта планировки территории:
 - чертёж планировки территории.
3. Основная часть проекта межевания территории:
 - текстовая часть;
 - чертежи межевания территории.
3. Материалы по обоснованию:
 - чертежи;
 - исходные данные;
 - список использованных нормативных правовых актов.

1. Пояснительная записка

Настоящие изменения в проект планировки территории и проект межевания территории объекта: «Малоэтажная застройка пос. Светлодольск муниципального района Сергиевский Самарской области – 1 очередь» в границах сельского поселения Светлодольск муниципального района Сергиевский Самарской области», утверждённые постановлением Администрации сельского поселения Светлодольск муниципального района Сергиевский Самарской области от 25.10.2019 № 48а «О подготовке проекта планировки территории и проекта межевания территории объекта: «Малоэтажная застройка пос. Светлодольск муниципального района Сергиевский Самарской области – 1 очередь» в границах сельского поселения Светлодольск муниципального района Сергиевский Самарской области», подготовлены во исполнение муниципального контракта от 08.07.2021 № 001/07 и постановления Администрации сельского поселения Светлодольск муниципального района Сергиевский Самарской области от 05.07.2021 № 27 «О подготовке изменений, вносимых в проект планировки территории и проект межевания территории объекта: «Малоэтажная застройка пос. Светлодольск муниципального района Сергиевский Самарской области – 1 очередь» в границах сельского поселения Светлодольск муниципального района Сергиевский Самарской области».

Изменения в проект планировки территории и проект межевания территории призваны устранить реестровую ошибку в описании местоположения границ земельного участка с кадастровым номером 63:31:0000000:5032, а также причины препятствующие государственному кадастровому учёту иных земельных участков, образование которых предусмотрено указанной документацией по планировке территории.

Изменения вносятся в чертёж планировки территории, в чертежи межевания территории, в том числе применительно к красным линиям, в сведения о площадях образуемых земельных участков, при сохранении их количества, с учётом количества земельных участков, государственный кадастровый учёт в отношении которых осуществлён до подготовки настоящих изменений, в сведения о границах территории, в отношении которой утверждён проект межевания, в части её уменьшения.

ЧЕРТЁЖ ПЛАНИРОВКИ ТЕРРИТОРИИ

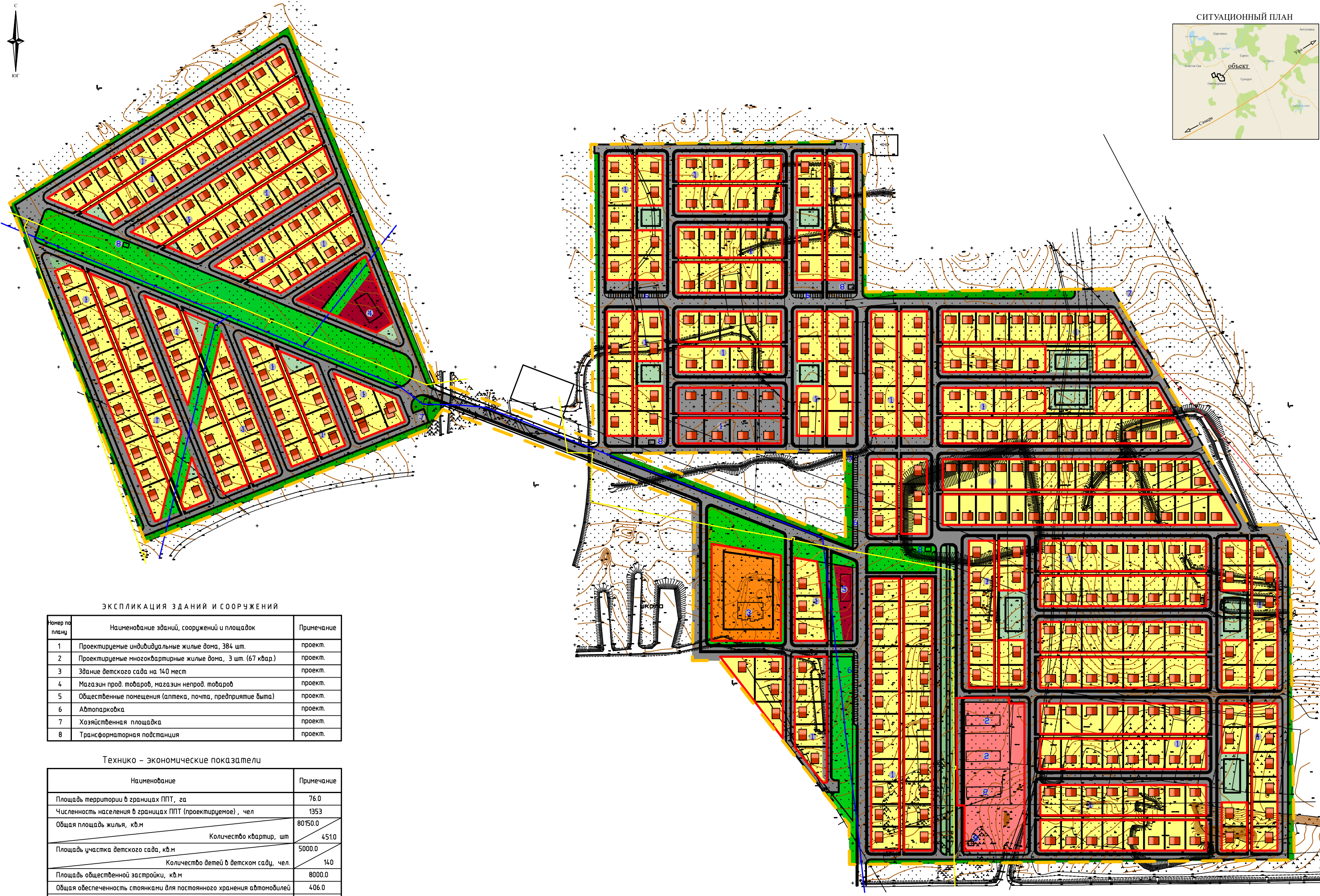

ЭКСПЛИКАЦИЯ ЗДАНИЙ И СООРУЖЕНИЙ

Номер по плану	Наименование зданий, сооружений и площадок	Примечание
1	Проектируемые индивидуальные жилые дома, 384 шт.	проект.
2	Проектируемые многоквартирные жилые дома, 3 шт. (67 квар.)	проект.
3	Здание детского сада на 140 мест	проект.
4	Магазин прод. товаров, магазин непрод. товаров	проект.
5	Общественные помещения (аптека, почта, предприятие быта)	проект.
6	Автопарковка	проект.
7	Хозяйственная площадка	проект.
8	Трансформаторная подстанция	проект.

Технико - экономические показатели

Наименование	Примечание
Площадь территории в границах ППТ, га	76.0
Численность населения в границах ППТ (проектируемое), чел	1353
Общая площадь жилья, кв.м	80150.0
Площадь участка детского сада, кв.м	5000.0
Площадь общественной застройки, кв.м	8000.0
Общая обеспеченность стоянками для постоянного хранения автомобилей	406.0
Плотность населения проектируемого участка, чел/га	17.4

Условные обозначения:

- Границы элементов планировочной структуры объекта: «Малоэтажная застройка пос. Светлодольского муниципального района Сергиевский Самарской области - 1 очередь» в границах сельского поселения Светлодольское муниципального района Сергиевский Самарской области»
- Устанавливаемые красные линии
- Границы зон планируемого размещения объектов капитального строительства
- Газопровод существующий
- ЛЭП существующая

Границы планируемых элементов планировочной структуры

- Жилые зоны:**
 - Зона застройки индивидуальными жилыми домами ЖИ
 - Зона застройки малоэтажными многоквартирными домами (до 3 этажей)
- Общественно-деловые зоны:**
 - Зона размещения объектов дошкольного образования
 - Зона делового, общественного и коммерческого назначения
- Зона территорий общего пользования:**
 - Зона территории общего пользования

Зоны рекреационного назначения:

- Зона скверов, парков, бульваров.
- Зона зеленых насаждений

Муниципальное казенное учреждение «Управление заказчика-застройщика, архитектуры и градостроительства» муниципального района Сергиевский Самарской области				Изменения в проект планировки территории и проект межевания территории объекта: «Малоэтажная застройка пос. Светлодольского муниципального района Сергиевский Самарской области - 1 очередь» в границах сельского поселения Светлодольское муниципального района Сергиевский Самарской области»		
Изм	Кол.уч	Лист	№ док	Подпись	Дата	
Проект планировки территории						Стадия
Основная часть						Лист
						Листов
Чертеж планировки территории						ПШТ
						1
						1
Разработал	Ю.Р.Абделалинов			16.07.2021		
Проверил	А.В.Урюпин			16.07.2021		
Масштаб 1:2000						ООО "ТЕХНО-ПЛАН"

**ТЕКСТОВАЯ ЧАСТЬ ПРОЕКТА МЕЖЕВАНИЯ
ТЕРРИТОРИИ**

2. Перечень и сведения о площади образуемых и уточняемых земельных участков, в том числе, которые будут отнесены к территориям общего пользования.

№ п/п	Кадастровый номер или обозначение земельного участка	Адрес	Площадь в кв.м	Категория земель	ВРИ, код
1	:ЗУ1	поселок Светлодольск муниципального района Сергиевский Самарской области	356	Земли населённых пунктов	Для индивидуального жилищного строительства, 2.1
2	:ЗУ2	поселок Светлодольск муниципального района Сергиевский Самарской области	5573	Земли населённых пунктов	Магазины, 4.4
3	:ЗУ3	поселок Светлодольск муниципального района Сергиевский Самарской области	1035	Земли населённых пунктов	Для индивидуального жилищного строительства, 2.1
4	:ЗУ4	поселок Светлодольск муниципального района Сергиевский Самарской области	1144	Земли населённых пунктов	Для индивидуального жилищного строительства, 2.1
5	:ЗУ5	поселок Светлодольск муниципального района Сергиевский Самарской области	934	Земли населённых пунктов	Для индивидуального жилищного строительства, 2.1
6	:ЗУ6	поселок Светлодольск муниципального района Сергиевский Самарской области	632	Земли населённых пунктов	Для индивидуального жилищного строительства, 2.1
7	:ЗУ7	поселок Светлодольск муниципального района Сергиевский Самарской области	934	Земли населённых пунктов	Для индивидуального жилищного строительства, 2.1
8	:ЗУ8	поселок Светлодольск муниципального района Сергиевский Самарской области	900	Земли населённых пунктов	Для индивидуального жилищного строительства, 2.1
9	:ЗУ9	поселок Светлодольск муниципального района Сергиевский Самарской области	538	Земли населённых пунктов	Для индивидуального жилищного строительства, 2.1
10	:ЗУ10	поселок Светлодольск муниципального района Сергиевский Самарской области	900	Земли населённых пунктов	Для индивидуального жилищного строительства, 2.1

284	:3У284	поселок Светлодольск муниципального района Сергиевский Самарской области	1240	Земли населённых пунктов	Для индивидуального жилищного строительства, 2.1
285	:3У285	поселок Светлодольск муниципального района Сергиевский Самарской области	1000	Земли населённых пунктов	Для индивидуального жилищного строительства, 2.1
286	:3У286	поселок Светлодольск муниципального района Сергиевский Самарской области	812	Земли населённых пунктов	Для индивидуального жилищного строительства, 2.1
287	:3У287	поселок Светлодольск муниципального района Сергиевский Самарской области	1141	Земли населённых пунктов	Для индивидуального жилищного строительства, 2.1
288	:3У288	поселок Светлодольск муниципального района Сергиевский Самарской области	1144	Земли населённых пунктов	Для индивидуального жилищного строительства, 2.1
289	:3У289	поселок Светлодольск муниципального района Сергиевский Самарской области	1142	Земли населённых пунктов	Для индивидуального жилищного строительства, 2.1
290	:3У290	поселок Светлодольск муниципального района Сергиевский Самарской области	1144	Земли населённых пунктов	Для индивидуального жилищного строительства, 2.1
291	:3У291	поселок Светлодольск муниципального района Сергиевский Самарской области	1023	Земли населённых пунктов	Для индивидуального жилищного строительства, 2.1
292	:3У292	поселок Светлодольск муниципального района Сергиевский Самарской области	10024	Земли населённых пунктов	Дошкольное, начальное и среднее общее образование, 3.5.1
293	:3У293	поселок Светлодольск муниципального района Сергиевский Самарской области	1061	Земли населённых пунктов	Для индивидуального жилищного строительства, 2.1
294	:3У294	поселок Светлодольск муниципального района Сергиевский Самарской области	1027	Земли населённых пунктов	Для индивидуального жилищного строительства, 2.1
295	:3У295	поселок Светлодольск муниципального района Сергиевский Самарской области	1398	Земли населённых пунктов	Для индивидуального жилищного строительства, 2.1
296	63:31:0000000:5032	Самарская область, Сергиевский район, сельское поселение Светлодольск, п.	358093	Земли населённых пунктов	Земельные участки (территории) общего пользования, 12.0

	Светлодольск		
--	--------------	--	--

Каталог координат характерных точек границ :ЗУ1		
Назв. точки	Координаты в системе координат МСК-63	
	X	Y
1	466244,81	2242130,69
2	466256,85	2242149,8
3	466230,12	2242166,59
1	466244,81	2242130,69

Каталог координат характерных точек границ :ЗУ2		
Назв. точки	Координаты в системе координат МСК-63	
	X	Y
4	466134,72	2242399,83
5	466189,48	2242486,7
6	466105,88	2242520,15
7	466093,53	2242500,55
4	466134,72	2242399,83

Каталог координат характерных точек границ :ЗУ3		
Назв. точки	Координаты в системе координат МСК-63	
	X	Y
8	465897,77	2242204,69
9	465910,13	2242235,65
10	465902,12	2242238,85
11	465858,38	2242228,37
12	465855,65	2242221,53
8	465897,77	2242204,69

Каталог координат характерных точек границ :ЗУ4		
Назв. точки	Координаты в системе координат МСК-63	
	X	Y
13	465936,23	2242267,59
14	465882,59	2242289,03
15	465870,23	2242258,06
16	465880,3	2242254,03
13	465936,23	2242267,59

Каталог координат характерных точек границ :ЗУ5		
Назв. точки	Координаты в системе координат МСК-63	

	X	Y
17	465916,01	2242297,21
18	465928,37	2242328,19
19	465902,37	2242338,57
20	465890,01	2242307,6
17	465916,01	2242297,21

Каталог координат характерных точек границ :ЗУ6		
Назв. точки	Координаты в системе координат МСК-63	
	X	Y
21	466119,34	2242258,33
22	466107,19	2242287,99
23	466068,38	2242278,69
21	466119,34	2242258,33

Каталог координат характерных точек границ :ЗУ7		
Назв. точки	Координаты в системе координат МСК-63	
	X	Y
24	465930,6	2242333,76
25	465942,96	2242364,73
26	465916,96	2242375,12
27	465904,6	2242344,16
24	465930,6	2242333,76

Каталог координат характерных точек границ :ЗУ8		
Назв. точки	Координаты в системе координат МСК-63	
	X	Y
28	465949,45	2242383,68
29	465961,81	2242414,65
30	465936,77	2242424,67
31	465924,38	2242393,7
28	465949,45	2242383,68

Каталог координат характерных точек границ :ЗУ9		
Назв. точки	Координаты в системе координат МСК-63	
	X	Y
32	466070,46	2242377,69
33	466052,87	2242420,63
34	466040,5	2242389,67
32	466070,46	2242377,69

Каталог координат характерных точек границ :ЗУ10		
Назв. точки	Координаты в системе координат МСК-63	
	X	Y
35	465964,08	2242420,21
36	465976,45	2242451,18
37	465951,35	2242461,14
38	465938,99	2242430,23
35	465964,08	2242420,21

Каталог координат характерных точек границ :ЗУ11		
Назв. точки	Координаты в системе координат МСК-63	
	X	Y
39	466316,13	2242790,59
40	466316,13	2242822,65
41	466284,83	2242822,65
42	466284,83	2242790,59
39	466316,13	2242790,59

Каталог координат характерных точек границ :ЗУ12		
Назв. точки	Координаты в системе координат МСК-63	
	X	Y
42	466284,83	2242790,59
41	466284,83	2242822,65
43	466253,53	2242822,65
44	466253,53	2242790,59
42	466284,83	2242790,59

Каталог координат характерных точек границ :ЗУ13		
Назв. точки	Координаты в системе координат МСК-63	
	X	Y
44	466253,53	2242790,59
43	466253,53	2242822,65
45	466222,23	2242822,65
46	466222,23	2242790,59
44	466253,53	2242790,59

Каталог координат характерных точек границ :ЗУ14		
Назв. точки	Координаты в системе координат МСК-63	
	X	Y
46	466222,23	2242790,59
45	466222,23	2242822,65

47	466190,93	2242822,65
48	466190,93	2242790,59
46	466222,23	2242790,59

Каталог координат характерных точек границ :ЗУ15		
Назв. точки	Координаты в системе координат МСК-63	
	X	Y
48	466190,93	2242790,59
47	466190,93	2242822,65
49	466159,63	2242822,65
50	466159,63	2242790,59
48	466190,93	2242790,59

Каталог координат характерных точек границ :ЗУ16		
Назв. точки	Координаты в системе координат МСК-63	
	X	Y
51	466190,93	2242828,65
52	466190,93	2242860,65
53	466159,63	2242860,65
54	466159,63	2242828,65
51	466190,93	2242828,65

Каталог координат характерных точек границ :ЗУ17		
Назв. точки	Координаты в системе координат МСК-63	
	X	Y
55	466222,23	2242828,65
56	466222,23	2242860,65
52	466190,93	2242860,65
51	466190,93	2242828,65
55	466222,23	2242828,65

Каталог координат характерных точек границ :ЗУ18		
Назв. точки	Координаты в системе координат МСК-63	
	X	Y
57	466284,83	2242828,65
58	466284,83	2242860,65
59	466253,53	2242860,65
60	466253,53	2242828,65
57	466284,83	2242828,65

Каталог координат характерных точек границ :ЗУ19		
Назв. точки	Координаты в системе координат МСК-63	
	X	Y
61	466316,13	2242828,65
62	466316,13	2242860,65
58	466284,83	2242860,65
57	466284,83	2242828,65
61	466316,13	2242828,65

Каталог координат характерных точек границ :ЗУ20		
Назв. точки	Координаты в системе координат МСК-63	
	X	Y
63	466316,19	2242880,65
64	466316,19	2242912,95
65	466284,13	2242912,95
66	466284,13	2242880,65
63	466316,19	2242880,65

Каталог координат характерных точек границ :ЗУ21		
Назв. точки	Координаты в системе координат МСК-63	
	X	Y
64	466316,19	2242912,95
67	466316,19	2242945,25
68	466284,13	2242945,25
65	466284,13	2242912,95
64	466316,19	2242912,95

Каталог координат характерных точек границ :ЗУ22		
Назв. точки	Координаты в системе координат МСК-63	
	X	Y
67	466316,19	2242945,25
69	466316,19	2242977,55
70	466284,13	2242977,55
68	466284,13	2242945,25
67	466316,19	2242945,25

Каталог координат характерных точек границ :ЗУ23		
Назв. точки	Координаты в системе координат МСК-63	
	X	Y

69	466316,19	2242977,55
71	466316,19	2243009,85
72	466284,13	2243009,85
70	466284,13	2242977,55
69	466316,19	2242977,55

Каталог координат характерных точек границ :ЗУ24		
Назв. точки	Координаты в системе координат МСК-63	
	X	Y
73	466278,16	2242880,65
74	466278,16	2242912,95
75	466246,16	2242912,95
76	466246,16	2242880,65
73	466278,16	2242880,65

Каталог координат характерных точек границ :ЗУ25		
Назв. точки	Координаты в системе координат МСК-63	
	X	Y
74	466278,16	2242912,95
77	466278,16	2242945,25
78	466246,16	2242945,25
75	466246,16	2242912,95
74	466278,16	2242912,95

Каталог координат характерных точек границ :ЗУ26		
Назв. точки	Координаты в системе координат МСК-63	
	X	Y
77	466278,16	2242945,25
79	466278,16	2242977,55
80	466246,16	2242977,55
78	466246,16	2242945,25
77	466278,16	2242945,25

Каталог координат характерных точек границ :ЗУ27		
Назв. точки	Координаты в системе координат МСК-63	
	X	Y
79	466278,16	2242977,55
81	466278,16	2243009,85
82	466246,1	2243009,85
80	466246,16	2242977,55

79	466278,16	2242977,55
----	-----------	------------

Каталог координат характерных точек границ :ЗУ28		
Назв. точки	Координаты в системе координат МСК-63	
	X	Y
83	466226,16	2242932,85
85	466226,16	2242958,95
86	466187,86	2242958,95
84	466187,86	2242932,85
83	466226,16	2242932,85

Каталог координат характерных точек границ :ЗУ29		
Назв. точки	Координаты в системе координат МСК-63	
	X	Y
85	466226,16	2242958,95
87	466226,16	2242985,05
88	466187,86	2242985,05
86	466187,86	2242958,95
85	466226,16	2242958,95

Каталог координат характерных точек границ :ЗУ30		
Назв. точки	Координаты в системе координат МСК-63	
	X	Y
87	466226,16	2242985,05
89	466226,1	2243011,21
90	466187,86	2243011,15
88	466187,86	2242985,05
87	466226,16	2242985,05

Каталог координат характерных точек границ :ЗУ31		
Назв. точки	Координаты в системе координат МСК-63	
	X	Y
91	466181,89	2242880,65
92	466181,89	2242906,75
93	466143,59	2242906,75
94	466143,59	2242880,65
91	466181,89	2242880,65

Каталог координат характерных точек границ :ЗУ32		
Назв. точки	Координаты в системе координат МСК-63	

	X	Y
92	466181,89	2242906,75
95	466181,89	2242932,79
96	466143,59	2242932,79
93	466143,59	2242906,75
92	466181,89	2242906,75

Каталог координат характерных точек границ :ЗУ33		
Назв. точки	Координаты в системе координат МСК-63	
	X	Y
95	466181,89	2242932,79
97	466181,89	2242958,89
98	466143,59	2242958,89
96	466143,59	2242932,79
95	466181,89	2242932,79

Каталог координат характерных точек границ :ЗУ34		
Назв. точки	Координаты в системе координат МСК-63	
	X	Y
97	466181,89	2242958,89
99	466181,89	2242984,99
100	466143,59	2242984,99
98	466143,59	2242958,89
97	466181,89	2242958,89

Каталог координат характерных точек границ :ЗУ35		
Назв. точки	Координаты в системе координат МСК-63	
	X	Y
99	466181,89	2242984,99
101	466181,89	2243011,15
102	466143,59	2243011,15
100	466143,59	2242984,99
99	466181,89	2242984,99

Каталог координат характерных точек границ :ЗУ36		
Назв. точки	Координаты в системе координат МСК-63	
	X	Y
103	466316,19	2243029,85
104	466316,19	2243061,85
105	466287,13	2243061,85

106	466287,13	2243029,85
103	466316,19	2243029,85

Каталог координат характерных точек границ :ЗУ37		
Назв. точки	Координаты в системе координат МСК-63	
	Х	У
106	466287,13	2243029,85
105	466287,13	2243061,85
107	466253,59	2243061,85
108	466253,59	2243029,85
106	466287,13	2243029,85

Каталог координат характерных точек границ :ЗУ38		
Назв. точки	Координаты в системе координат МСК-63	
	Х	У
109	466222,29	2243029,85
110	466222,29	2243061,85
111	466190,99	2243061,85
112	466190,99	2243029,85
109	466222,29	2243029,85

Каталог координат характерных точек границ :ЗУ39		
Назв. точки	Координаты в системе координат МСК-63	
	Х	У
112	466190,99	2243029,85
111	466190,99	2243061,85
113	466159,69	2243061,85
114	466159,69	2243029,85
112	466190,99	2243029,85

Каталог координат характерных точек границ :ЗУ40		
Назв. точки	Координаты в системе координат МСК-63	
	Х	У
115	466316,19	2243067,85
116	466316,19	2243099,85
117	466287,13	2243099,85
118	466287,13	2243067,85
115	466316,19	2243067,85

Каталог координат характерных точек границ :ЗУ41		
Назв. точки	Координаты в системе координат МСК-63	

	X	Y
118	466287,13	2243067,85
117	466287,13	2243099,85
119	466253,59	2243099,85
120	466253,59	2243067,85
118	466287,13	2243067,85

Каталог координат характерных точек границ :ЗУ42		
Назв. точки	Координаты в системе координат МСК-63	
	X	Y
120	466253,59	2243067,85
119	466253,59	2243099,85
121	466222,29	2243099,85
122	466222,29	2243067,85
120	466253,59	2243067,85

Каталог координат характерных точек границ :ЗУ43		
Назв. точки	Координаты в системе координат МСК-63	
	X	Y
122	466222,29	2243067,85
121	466222,29	2243099,85
123	466190,99	2243099,85
124	466190,99	2243067,85
122	466222,29	2243067,85

Каталог координат характерных точек границ :ЗУ44		
Назв. точки	Координаты в системе координат МСК-63	
	X	Y
124	466190,99	2243067,85
123	466190,99	2243099,85
125	466159,69	2243099,85
126	466159,69	2243067,85
124	466190,99	2243067,85

Каталог координат характерных точек границ :ЗУ45		
Назв. точки	Координаты в системе координат МСК-63	
	X	Y
127	466120,03	2242790,59
128	466120,03	2242822,59
129	466088,73	2242822,59
130	466088,73	2242790,59

127	466120,03	2242790,59
-----	-----------	------------

Каталог координат характерных точек границ :ЗУ46		
Назв. точки	Координаты в системе координат МСК-63	
	X	Y
130	466088,73	2242790,59
129	466088,73	2242822,59
131	466057,43	2242822,59
132	466057,43	2242790,59
130	466088,73	2242790,59

Каталог координат характерных точек границ :ЗУ47		
Назв. точки	Координаты в системе координат МСК-63	
	X	Y
132	466057,43	2242790,59
131	466057,43	2242822,59
133	466026,07	2242822,59
134	466026,07	2242790,59
132	466057,43	2242790,59

Каталог координат характерных точек границ :ЗУ48		
Назв. точки	Координаты в системе координат МСК-63	
	X	Y
134	466026,07	2242790,59
133	466026,07	2242822,59
135	465994,71	2242822,59
136	465994,71	2242790,59
134	466026,07	2242790,59

Каталог координат характерных точек границ :ЗУ49		
Назв. точки	Координаты в системе координат МСК-63	
	X	Y
136	465994,71	2242790,59
135	465994,71	2242822,59
137	465963,41	2242822,59
138	465963,41	2242790,59
136	465994,71	2242790,59

Каталог координат характерных точек границ :ЗУ50		
Назв. точки	Координаты в системе координат МСК-63	

	X	Y
139	466120,03	2242827,59
140	466120,03	2242860,59
141	466088,73	2242860,59
142	466088,73	2242827,59
139	466120,03	2242827,59

Каталог координат характерных точек границ :ЗУ51		
Назв. точки	Координаты в системе координат МСК-63	
	X	Y
142	466088,73	2242827,59
141	466088,73	2242860,59
143	466057,55	2242860,59
144	466057,55	2242827,59
142	466088,73	2242827,59

Каталог координат характерных точек границ :ЗУ52		
Назв. точки	Координаты в системе координат МСК-63	
	X	Y
145	466026,13	2242827,59
146	466026,13	2242860,59
147	465994,71	2242860,59
148	465994,71	2242827,59
145	466026,13	2242827,59

Каталог координат характерных точек границ :ЗУ53		
Назв. точки	Координаты в системе координат МСК-63	
	X	Y
148	465994,71	2242827,59
147	465994,71	2242860,59
149	465963,41	2242860,59
150	465963,41	2242827,59
148	465994,71	2242827,59

Каталог координат характерных точек границ :ЗУ54		
Назв. точки	Координаты в системе координат МСК-63	
	X	Y
151	466120,03	2242880,65
152	466120,03	2242906,75
153	466081,79	2242906,75
154	466081,79	2242880,65

151	466120,03	2242880,65
-----	-----------	------------

Каталог координат характерных точек границ :ЗУ55		
Назв. точки	Координаты в системе координат МСК-63	
	X	Y
152	466120,03	2242906,75
155	466120,03	2242932,89
156	466081,79	2242932,89
153	466081,79	2242906,75
152	466120,03	2242906,75

Каталог координат характерных точек границ :ЗУ56		
Назв. точки	Координаты в системе координат МСК-63	
	X	Y
155	466120,03	2242932,89
157	466120,03	2242958,99
158	466081,79	2242958,99
156	466081,79	2242932,89
155	466120,03	2242932,89

Каталог координат характерных точек границ :ЗУ57		
Назв. точки	Координаты в системе координат МСК-63	
	X	Y
157	466120,03	2242958,99
159	466120,03	2242985,16
160	466081,79	2242985,16
158	466081,79	2242958,99
157	466120,03	2242958,99

Каталог координат характерных точек границ :ЗУ58		
Назв. точки	Координаты в системе координат МСК-63	
	X	Y
159	466120,03	2242985,16
161	466120,03	2243009,85
162	466081,79	2243009,85
160	466081,79	2242985,16
159	466120,03	2242985,16

Каталог координат характерных точек границ :ЗУ59		
Назв. точки	Координаты в системе координат МСК-63	

	X	Y
163	466075,83	2242880,65
164	466075,83	2242912,95
165	466043,83	2242912,95
166	466043,83	2242880,65
163	466075,83	2242880,65

Каталог координат характерных точек границ :ЗУ60		
Назв. точки	Координаты в системе координат МСК-63	
	X	Y
164	466075,83	2242912,95
167	466075,83	2242945,25
168	466043,83	2242945,25
165	466043,83	2242912,95
164	466075,83	2242912,95

Каталог координат характерных точек границ :ЗУ61		
Назв. точки	Координаты в системе координат МСК-63	
	X	Y
167	466075,83	2242945,25
169	466075,83	2242977,55
170	466043,83	2242977,55
168	466043,83	2242945,25
167	466075,83	2242945,25

Каталог координат характерных точек границ :ЗУ62		
Назв. точки	Координаты в системе координат МСК-63	
	X	Y
169	466075,83	2242977,55
171	466075,83	2243009,85
172	466043,83	2243009,85
170	466043,83	2242977,55
169	466075,83	2242977,55

Каталог координат характерных точек границ :ЗУ63		
Назв. точки	Координаты в системе координат МСК-63	
	X	Y
173	466023,89	2242880,65
174	466023,89	2242912,95
175	465991,83	2242912,95
176	465991,83	2242880,65

173	466023,89	2242880,65
-----	-----------	------------

Каталог координат характерных точек границ :ЗУ64		
Назв. точки	Координаты в системе координат МСК-63	
	X	Y
174	466023,89	2242912,95
177	466023,89	2242945,25
178	465991,83	2242945,25
175	465991,83	2242912,95
174	466023,89	2242912,95

Каталог координат характерных точек границ :ЗУ65		
Назв. точки	Координаты в системе координат МСК-63	
	X	Y
177	466023,89	2242945,25
179	466023,89	2242977,55
180	465991,83	2242977,55
178	465991,83	2242945,25
177	466023,89	2242945,25

Каталог координат характерных точек границ :ЗУ66		
Назв. точки	Координаты в системе координат МСК-63	
	X	Y
179	466023,89	2242977,55
181	466023,89	2243009,85
182	465991,83	2243009,85
180	465991,83	2242977,55
179	466023,89	2242977,55

Каталог координат характерных точек границ :ЗУ67		
Назв. точки	Координаты в системе координат МСК-63	
	X	Y
183	465985,86	2242880,65
184	465985,86	2242912,95
185	465953,92	2242912,95
186	465953,92	2242880,65
183	465985,86	2242880,65

Каталог координат характерных точек границ :ЗУ68		
Назв. точки	Координаты в системе координат МСК-63	

	X	Y
184	465985,86	2242912,95
187	465985,86	2242945,25
188	465953,92	2242945,25
185	465953,92	2242912,95
184	465985,86	2242912,95

Каталог координат характерных точек границ :ЗУ69		
Назв. точки	Координаты в системе координат МСК-63	
	X	Y
187	465985,86	2242945,25
189	465985,86	2242977,55
190	465953,92	2242977,55
188	465953,92	2242945,25
187	465985,86	2242945,25

Каталог координат характерных точек границ :ЗУ70		
Назв. точки	Координаты в системе координат МСК-63	
	X	Y
189	465985,86	2242977,55
191	465985,86	2243009,85
192	465953,92	2243009,85
190	465953,92	2242977,55
189	465985,86	2242977,55

Каталог координат характерных точек границ :ЗУ71		
Назв. точки	Координаты в системе координат МСК-63	
	X	Y
193	466120,03	2243029,85
194	466120,03	2243061,85
195	466088,73	2243061,85
196	466088,73	2243029,85
193	466120,03	2243029,85

Каталог координат характерных точек границ :ЗУ72		
Назв. точки	Координаты в системе координат МСК-63	
	X	Y
196	466088,73	2243029,85
195	466088,73	2243061,85
197	466057,43	2243061,85
198	466057,43	2243029,85

196	466088,73	2243029,85
-----	-----------	------------

Каталог координат характерных точек границ :ЗУ73		
Назв. точки	Координаты в системе координат МСК-63	
	X	Y
199	466026,07	2243029,85
200	466026,07	2243061,85
201	465994,71	2243061,85
202	465994,71	2243029,85
199	466026,07	2243029,85

Каталог координат характерных точек границ :ЗУ74		
Назв. точки	Координаты в системе координат МСК-63	
	X	Y
202	465994,71	2243029,85
201	465994,71	2243061,85
203	465963,35	2243061,85
204	465963,35	2243029,85
202	465994,71	2243029,85

Каталог координат характерных точек границ :ЗУ75		
Назв. точки	Координаты в системе координат МСК-63	
	X	Y
205	466120,03	2243067,85
206	466120,03	2243099,85
207	466088,73	2243099,85
208	466088,73	2243067,85
205	466120,03	2243067,85

Каталог координат характерных точек границ :ЗУ76		
Назв. точки	Координаты в системе координат МСК-63	
	X	Y
208	466088,73	2243067,85
207	466088,73	2243099,85
209	466057,49	2243099,85
210	466057,49	2243067,85
208	466088,73	2243067,85

Каталог координат характерных точек границ :ЗУ77		
Назв. точки	Координаты в системе координат МСК-63	

	X	Y
210	466057,49	2243067,85
209	466057,49	2243099,85
211	466026,07	2243099,85
212	466026,07	2243067,85
210	466057,49	2243067,85

Каталог координат характерных точек границ :ЗУ78		
Назв. точки	Координаты в системе координат МСК-63	
	X	Y
212	466026,07	2243067,85
211	466026,07	2243099,85
213	465994,71	2243099,85
214	465994,71	2243067,85
212	466026,07	2243067,85

Каталог координат характерных точек границ :ЗУ79		
Назв. точки	Координаты в системе координат МСК-63	
	X	Y
214	465994,71	2243067,85
213	465994,71	2243099,85
215	465963,35	2243099,85
216	465963,35	2243067,85
214	465994,71	2243067,85

Каталог координат характерных точек границ :ЗУ80		
Назв. точки	Координаты в системе координат МСК-63	
	X	Y
217	466120,03	2243123,35
218	466120,03	2243155,35
219	466088,67	2243155,35
220	466088,67	2243123,35
217	466120,03	2243123,35

Каталог координат характерных точек границ :ЗУ81		
Назв. точки	Координаты в системе координат МСК-63	
	X	Y
220	466088,67	2243123,35
219	466088,67	2243155,35
221	466057,37	2243155,35
222	466057,37	2243123,35

220	466088,67	2243123,35
-----	-----------	------------

Каталог координат характерных точек границ :ЗУ82		
Назв. точки	Координаты в системе координат МСК-63	
	X	Y
222	466057,37	2243123,35
221	466057,37	2243155,35
223	466026,01	2243155,35
224	466026,01	2243123,35
222	466057,37	2243123,35

Каталог координат характерных точек границ :ЗУ83		
Назв. точки	Координаты в системе координат МСК-63	
	X	Y
224	466026,01	2243123,35
223	466026,01	2243155,35
225	465994,65	2243155,35
226	465994,65	2243123,35
224	466026,01	2243123,35

Каталог координат характерных точек границ :ЗУ84		
Назв. точки	Координаты в системе координат МСК-63	
	X	Y
226	465994,65	2243123,35
225	465994,65	2243155,35
227	465963,28	2243155,35
228	465963,28	2243123,35
226	465994,65	2243123,35

Каталог координат характерных точек границ :ЗУ85		
Назв. точки	Координаты в системе координат МСК-63	
	X	Y
229	466120,03	2243161,35
230	466120,03	2243193,35
231	466088,67	2243193,35
232	466088,67	2243161,35
229	466120,03	2243161,35

Каталог координат характерных точек границ :ЗУ86		
Назв. точки	Координаты в системе координат МСК-63	

	X	Y
232	466088,67	2243161,35
231	466088,67	2243193,35
233	466057,43	2243193,35
234	466057,43	2243161,35
232	466088,67	2243161,35

Каталог координат характерных точек границ :ЗУ87		
Назв. точки	Координаты в системе координат МСК-63	
	X	Y
234	466057,43	2243161,35
233	466057,43	2243193,35
235	466026,01	2243193,35
236	466026,01	2243161,35
234	466057,43	2243161,35

Каталог координат характерных точек границ :ЗУ88		
Назв. точки	Координаты в системе координат МСК-63	
	X	Y
236	466026,01	2243161,35
235	466026,01	2243193,35
237	465994,65	2243193,35
238	465994,65	2243161,35
236	466026,01	2243161,35

Каталог координат характерных точек границ :ЗУ89		
Назв. точки	Координаты в системе координат МСК-63	
	X	Y
238	465994,65	2243161,35
237	465994,65	2243193,35
239	465963,28	2243193,35
240	465963,28	2243161,35
238	465994,65	2243161,35

Каталог координат характерных точек границ :ЗУ90		
Назв. точки	Координаты в системе координат МСК-63	
	X	Y
241	466120,03	2243213,35
242	466120,03	2243234,25
243	466081,74	2243234,25
244	466081,74	2243213,35

241	466120,03	2243213,35
-----	-----------	------------

Каталог координат характерных точек границ :ЗУ91		
Назв. точки	Координаты в системе координат МСК-63	
	X	Y
242	466120,03	2243234,25
245	466120,02	2243255,15
246	466081,74	2243255,15
243	466081,74	2243234,25
242	466120,03	2243234,25

Каталог координат характерных точек границ :ЗУ92		
Назв. точки	Координаты в системе координат МСК-63	
	X	Y
245	466120,02	2243255,15
247	466120,02	2243276,05
248	466081,74	2243276,05
246	466081,74	2243255,15
245	466120,02	2243255,15

Каталог координат характерных точек границ :ЗУ93		
Назв. точки	Координаты в системе координат МСК-63	
	X	Y
247	466120,02	2243276,05
249	466120,02	2243296,95
250	466081,74	2243296,95
248	466081,74	2243276,05
247	466120,02	2243276,05

Каталог координат характерных точек границ :ЗУ94		
Назв. точки	Координаты в системе координат МСК-63	
	X	Y
249	466120,02	2243296,95
251	466120,02	2243317,85
252	466081,74	2243317,86
250	466081,74	2243296,95
249	466120,02	2243296,95

Каталог координат характерных точек границ :ЗУ95		
Назв. точки	Координаты в системе координат МСК-63	

	X	Y
251	466120,02	2243317,85
253	466120,01	2243338,75
254	466081,74	2243338,76
252	466081,74	2243317,86
251	466120,02	2243317,85

Каталог координат характерных точек границ :ЗУ96		
Назв. точки	Координаты в системе координат МСК-63	
	X	Y
253	466120,01	2243338,75
255	466120,01	2243359,65
256	466081,74	2243359,66
254	466081,74	2243338,76
253	466120,01	2243338,75

Каталог координат характерных точек границ :ЗУ97		
Назв. точки	Координаты в системе координат МСК-63	
	X	Y
255	466120,01	2243359,65
257	466120,01	2243380,55
258	466081,74	2243380,56
256	466081,74	2243359,66
255	466120,01	2243359,65

Каталог координат характерных точек границ :ЗУ98		
Назв. точки	Координаты в системе координат МСК-63	
	X	Y
257	466120,01	2243380,55
259	466120,00	2243401,45
260	466081,74	2243401,46
258	466081,74	2243380,56
257	466120,01	2243380,55

Каталог координат характерных точек границ :ЗУ99		
Назв. точки	Координаты в системе координат МСК-63	
	X	Y
259	466120,00	2243401,45
261	466120,00	2243422,38
262	466081,74	2243422,37
260	466081,74	2243401,46

259	466120,00	2243401,45
-----	-----------	------------

Каталог координат характерных точек границ :ЗУ100		
Назв. точки	Координаты в системе координат МСК-63	
	X	Y
261	466120,00	2243422,38
263	466120,00	2243427,47
264	466081,74	2243449,67
262	466081,74	2243422,37
261	466120,00	2243422,38

Каталог координат характерных точек границ :ЗУ101		
Назв. точки	Координаты в системе координат МСК-63	
	X	Y
265	466075,77	2243213,35
266	466075,77	2243245,50
267	466043,77	2243245,50
268	466043,77	2243213,35
265	466075,77	2243213,35

Каталог координат характерных точек границ :ЗУ102		
Назв. точки	Координаты в системе координат МСК-63	
	X	Y
266	466075,77	2243245,50
269	466075,77	2243277,95
270	466043,77	2243277,95
267	466043,77	2243245,50
266	466075,77	2243245,50

Каталог координат характерных точек границ :ЗУ103		
Назв. точки	Координаты в системе координат МСК-63	
	X	Y
269	466075,77	2243277,95
271	466075,77	2243310,25
272	466043,77	2243310,25
270	466043,77	2243277,95
269	466075,77	2243277,95

Каталог координат характерных точек границ :ЗУ104		
---	--	--

Назв. точки	Координаты в системе координат МСК-63	
	X	Y
271	466075,77	2243310,25
273	466075,77	2243342,70
274	466043,77	2243342,70
272	466043,77	2243310,25
271	466075,77	2243310,25

Каталог координат характерных точек границ :ЗУ105		
Назв. точки	Координаты в системе координат МСК-63	
	X	Y
275	466075,77	2243407,30
276	466075,77	2243439,60
277	466043,77	2243439,60
278	466043,77	2243407,30
275	466075,77	2243407,30

Каталог координат характерных точек границ :ЗУ106		
Назв. точки	Координаты в системе координат МСК-63	
	X	Y
276	466075,77	2243439,60
279	466075,77	2243453,13
280	466043,77	2243471,70
277	466043,77	2243439,60
276	466075,77	2243439,60

Каталог координат характерных точек границ :ЗУ107		
Назв. точки	Координаты в системе координат МСК-63	
	X	Y
281	466023,83	2243213,35
282	466023,83	2243245,65
283	465991,83	2243245,65
284	465991,83	2243213,35
281	466023,83	2243213,35

Каталог координат характерных точек границ :ЗУ108		
Назв. точки	Координаты в системе координат МСК-63	
	X	Y
282	466023,83	2243245,65
285	466023,83	2243277,95
286	465991,83	2243277,95

283	465991,83	2243245,65
282	466023,83	2243245,65

Каталог координат характерных точек границ :ЗУ109		
Назв. точки	Координаты в системе координат МСК-63	
	X	Y
285	466023,83	2243277,95
287	466023,83	2243310,25
288	465991,83	2243310,25
286	465991,83	2243277,95
285	466023,83	2243277,95

Каталог координат характерных точек границ :ЗУ110		
Назв. точки	Координаты в системе координат МСК-63	
	X	Y
287	466023,83	2243310,25
289	466023,83	2243342,49
290	465991,83	2243342,49
288	465991,83	2243310,25
287	466023,83	2243310,25

Каталог координат характерных точек границ :ЗУ111		
Назв. точки	Координаты в системе координат МСК-63	
	X	Y
291	466023,83	2243407,03
292	466023,83	2243439,33
293	465991,83	2243439,33
294	465991,83	2243407,03
291	466023,83	2243407,03

Каталог координат характерных точек границ :ЗУ112		
Назв. точки	Координаты в системе координат МСК-63	
	X	Y
292	466023,83	2243439,33
295	466023,83	2243471,56
296	465991,83	2243471,56
293	465991,83	2243439,33
292	466023,83	2243439,33

Каталог координат характерных точек границ :ЗУ113		
Назв. точки	Координаты в системе координат МСК-63	

	X	Y
295	466023,83	2243471,56
297	466023,83	2243483,27
298	465991,83	2243501,83
296	465991,83	2243471,56
295	466023,83	2243471,56

Каталог координат характерных точек границ :ЗУ114		
Назв. точки	Координаты в системе координат МСК-63	
	X	Y
299	465985,86	2243213,35
300	465985,86	2243238,35
301	465953,86	2243238,35
302	465953,86	2243213,35
299	465985,86	2243213,35

Каталог координат характерных точек границ :ЗУ115		
Назв. точки	Координаты в системе координат МСК-63	
	X	Y
300	465985,86	2243238,35
303	465985,86	2243263,35
304	465953,86	2243263,35
301	465953,86	2243238,35
300	465985,86	2243238,35

Каталог координат характерных точек границ :ЗУ116		
Назв. точки	Координаты в системе координат МСК-63	
	X	Y
303	465985,86	2243263,35
305	465985,86	2243288,35
306	465953,86	2243288,35
304	465953,86	2243263,35
303	465985,86	2243263,35

Каталог координат характерных точек границ :ЗУ117		
Назв. точки	Координаты в системе координат МСК-63	
	X	Y
305	465985,86	2243288,35
307	465985,86	2243313,35
308	465953,86	2243313,35
306	465953,86	2243288,35

305	465985,86	2243288,35
-----	-----------	------------

Каталог координат характерных точек границ :ЗУ118		
Назв. точки	Координаты в системе координат МСК-63	
	X	Y
307	465985,86	2243313,35
309	465985,86	2243338,35
310	465953,86	2243338,35
308	465953,86	2243313,35
307	465985,86	2243313,35

Каталог координат характерных точек границ :ЗУ119		
Назв. точки	Координаты в системе координат МСК-63	
	X	Y
309	465985,86	2243338,35
311	465985,86	2243363,35
312	465953,86	2243363,35
310	465953,86	2243338,35
309	465985,86	2243338,35

Каталог координат характерных точек границ :ЗУ120		
Назв. точки	Координаты в системе координат МСК-63	
	X	Y
311	465985,86	2243363,35
313	465985,86	2243388,35
314	465953,86	2243388,35
312	465953,86	2243363,35
311	465985,86	2243363,35

Каталог координат характерных точек границ :ЗУ121		
Назв. точки	Координаты в системе координат МСК-63	
	X	Y
313	465985,86	2243388,35
315	465985,86	2243413,35
316	465953,86	2243413,35
314	465953,86	2243388,35
313	465985,86	2243388,35

Каталог координат характерных точек границ :ЗУ122		
---	--	--

Назв. точки	Координаты в системе координат МСК-63	
	X	Y
315	465985,86	2243413,35
317	465985,86	2243438,35
318	465953,86	2243438,35
316	465953,86	2243413,35
315	465985,86	2243413,35

Каталог координат характерных точек границ :ЗУ123		
Назв. точки	Координаты в системе координат МСК-63	
	X	Y
317	465985,86	2243438,35
319	465985,86	2243463,35
320	465953,86	2243463,35
318	465953,86	2243438,35
317	465985,86	2243438,35

Каталог координат характерных точек границ :ЗУ124		
Назв. точки	Координаты в системе координат МСК-63	
	X	Y
319	465985,86	2243463,35
321	465985,86	2243488,35
322	465953,86	2243488,35
320	465953,86	2243463,35
319	465985,86	2243463,35

Каталог координат характерных точек границ :ЗУ125		
Назв. точки	Координаты в системе координат МСК-63	
	X	Y
321	465985,86	2243488,35
323	465985,86	2243505,30
324	465953,86	2243523,86
322	465953,86	2243488,35
321	465985,86	2243488,35

Каталог координат характерных точек границ :ЗУ126		
Назв. точки	Координаты в системе координат МСК-63	
	X	Y
325	465933,86	2243123,35
326	465933,86	2243155,35
327	465902,50	2243155,35

328	465902,50	2243123,35
325	465933,86	2243123,35

Каталог координат характерных точек границ :ЗУ127		
Назв. точки	Координаты в системе координат МСК-63	
	X	Y
328	465902,50	2243123,35
327	465902,50	2243155,35
329	465871,20	2243155,35
330	465871,20	2243123,35
328	465902,50	2243123,35

Каталог координат характерных точек границ :ЗУ128		
Назв. точки	Координаты в системе координат МСК-63	
	X	Y
330	465871,20	2243123,35
329	465871,20	2243155,35
331	465839,84	2243155,35
332	465839,84	2243123,35
330	465871,20	2243123,35

Каталог координат характерных точек границ :ЗУ129		
Назв. точки	Координаты в системе координат МСК-63	
	X	Y
333	465933,86	2243161,35
334	465933,86	2243193,35
335	465902,50	2243193,35
336	465902,50	2243161,35
333	465933,86	2243161,35

Каталог координат характерных точек границ :ЗУ130		
Назв. точки	Координаты в системе координат МСК-63	
	X	Y
336	465902,50	2243161,35
335	465902,50	2243193,35
337	465871,20	2243193,35
338	465871,20	2243161,35
336	465902,50	2243161,35

Каталог координат характерных точек границ :ЗУ131		
Назв. точки	Координаты в системе координат МСК-63	

	X	Y
338	465871,20	2243161,35
337	465871,20	2243193,35
339	465839,84	2243193,35
340	465839,84	2243161,35
338	465871,20	2243161,35

Каталог координат характерных точек границ :ЗУ132		
Назв. точки	Координаты в системе координат МСК-63	
	X	Y
341	465933,86	2243213,35
342	465933,86	2243234,25
343	465895,56	2243234,25
344	465895,56	2243213,35
341	465933,86	2243213,35

Каталог координат характерных точек границ :ЗУ133		
Назв. точки	Координаты в системе координат МСК-63	
	X	Y
342	465933,86	2243234,25
346	465933,86	2243255,15
347	465895,56	2243255,15
343	465895,56	2243234,25
342	465933,86	2243234,25

Каталог координат характерных точек границ :ЗУ134		
Назв. точки	Координаты в системе координат МСК-63	
	X	Y
346	465933,86	2243255,15
348	465933,86	2243276,05
349	465895,56	2243276,05
347	465895,56	2243255,15
346	465933,86	2243255,15

Каталог координат характерных точек границ :ЗУ135		
Назв. точки	Координаты в системе координат МСК-63	
	X	Y
348	465933,86	2243276,05
350	465933,86	2243296,95
351	465895,56	2243296,95
349	465895,56	2243276,05

348	465933,86	2243276,05
-----	-----------	------------

Каталог координат характерных точек границ :ЗУ136		
Назв. точки	Координаты в системе координат МСК-63	
	Х	У
350	465933,86	2243296,95
352	465933,86	2243317,85
353	465895,56	2243317,85
351	465895,56	2243296,95
350	465933,86	2243296,95

Каталог координат характерных точек границ :ЗУ137		
Назв. точки	Координаты в системе координат МСК-63	
	Х	У
352	465933,86	2243317,85
354	465933,86	2243338,75
355	465895,56	2243338,75
353	465895,56	2243317,85
352	465933,86	2243317,85

Каталог координат характерных точек границ :ЗУ138		
Назв. точки	Координаты в системе координат МСК-63	
	Х	У
354	465933,86	2243338,75
356	465933,86	2243359,65
357	465895,56	2243359,65
355	465895,56	2243338,75
354	465933,86	2243338,75

Каталог координат характерных точек границ :ЗУ139		
Назв. точки	Координаты в системе координат МСК-63	
	Х	У
356	465933,86	2243359,65
358	465933,86	2243380,55
359	465895,56	2243380,55
357	465895,56	2243359,65
356	465933,86	2243359,65

Каталог координат характерных точек границ :ЗУ140		
Назв. точки	Координаты в системе координат МСК-63	

	X	Y
358	465933,86	2243380,55
360	465933,86	2243401,45
361	465895,56	2243401,45
359	465895,56	2243380,55
358	465933,86	2243380,55

Каталог координат характерных точек границ :ЗУ141		
Назв. точки	Координаты в системе координат МСК-63	
	X	Y
360	465933,86	2243401,45
362	465933,86	2243422,35
363	465895,56	2243422,35
361	465895,56	2243401,45
360	465933,86	2243401,45

Каталог координат характерных точек границ :ЗУ142		
Назв. точки	Координаты в системе координат МСК-63	
	X	Y
362	465933,86	2243422,35
364	465933,86	2243443,25
365	465895,56	2243443,25
363	465895,56	2243422,35
362	465933,86	2243422,35

Каталог координат характерных точек границ :ЗУ143		
Назв. точки	Координаты в системе координат МСК-63	
	X	Y
364	465933,86	2243443,25
366	465933,86	2243464,15
367	465895,56	2243464,15
365	465895,56	2243443,25
364	465933,86	2243443,25

Каталог координат характерных точек границ :ЗУ144		
Назв. точки	Координаты в системе координат МСК-63	
	X	Y
366	465933,86	2243464,15
368	465933,86	2243485,05
369	465895,56	2243485,05
367	465895,56	2243464,15

366	465933,86	2243464,15
-----	-----------	------------

Каталог координат характерных точек границ :ЗУ145		
Назв. точки	Координаты в системе координат МСК-63	
	X	Y
368	465933,86	2243485,05
370	465933,86	2243505,95
371	465895,56	2243505,95
369	465895,56	2243485,05
368	465933,86	2243485,05

Каталог координат характерных точек границ :ЗУ146		
Назв. точки	Координаты в системе координат МСК-63	
	X	Y
370	465933,86	2243505,95
372	465933,86	2243526,85
373	465895,56	2243526,85
371	465895,56	2243505,95
370	465933,86	2243505,95

Каталог координат характерных точек границ :ЗУ147		
Назв. точки	Координаты в системе координат МСК-63	
	X	Y
372	465933,86	2243526,85
374	465933,86	2243535,47
375	465895,56	2243557,69
373	465895,56	2243526,85
372	465933,86	2243526,85

Каталог координат характерных точек границ :ЗУ148		
Назв. точки	Координаты в системе координат МСК-63	
	X	Y
376	465889,59	2243213,35
377	465889,59	2243234,25
378	465851,29	2243234,25
379	465851,29	2243213,35
376	465889,59	2243213,35

Каталог координат характерных точек границ :ЗУ149		
Назв. точки	Координаты в системе координат МСК-63	

	X	Y
377	465889,59	2243234,25
380	465889,59	2243255,15
381	465851,29	2243255,15
378	465851,29	2243234,25
377	465889,59	2243234,25

Каталог координат характерных точек границ :ЗУ150		
Назв. точки	Координаты в системе координат МСК-63	
	X	Y
380	465889,59	2243255,15
382	465889,59	2243276,05
383	465851,29	2243276,05
381	465851,29	2243255,15
380	465889,59	2243255,15

Каталог координат характерных точек границ :ЗУ151		
Назв. точки	Координаты в системе координат МСК-63	
	X	Y
382	465889,59	2243276,05
384	465889,59	2243296,95
385	465851,29	2243296,95
383	465851,29	2243276,05
382	465889,59	2243276,05

Каталог координат характерных точек границ :ЗУ152		
Назв. точки	Координаты в системе координат МСК-63	
	X	Y
384	465889,59	2243296,95
386	465889,59	2243317,85
387	465851,29	2243317,85
385	465851,29	2243296,95
384	465889,59	2243296,95

Каталог координат характерных точек границ :ЗУ153		
Назв. точки	Координаты в системе координат МСК-63	
	X	Y
386	465889,59	2243317,85
388	465889,59	2243338,75
389	465851,29	2243338,75
387	465851,29	2243317,85

386	465889,59	2243317,85
-----	-----------	------------

Каталог координат характерных точек границ :ЗУ154		
Назв. точки	Координаты в системе координат МСК-63	
	X	Y
388	465889,59	2243338,75
390	465889,59	2243359,65
391	465851,29	2243359,65
389	465851,29	2243338,75
388	465889,59	2243338,75

Каталог координат характерных точек границ :ЗУ155		
Назв. точки	Координаты в системе координат МСК-63	
	X	Y
390	465889,59	2243359,65
392	465889,59	2243380,55
393	465851,29	2243380,55
391	465851,29	2243359,65
390	465889,59	2243359,65

Каталог координат характерных точек границ :ЗУ156		
Назв. точки	Координаты в системе координат МСК-63	
	X	Y
392	465889,59	2243380,55
394	465889,59	2243401,45
395	465851,29	2243401,45
393	465851,29	2243380,55
392	465889,59	2243380,55

Каталог координат характерных точек границ :ЗУ157		
Назв. точки	Координаты в системе координат МСК-63	
	X	Y
394	465889,59	2243401,45
396	465889,59	2243422,35
397	465851,29	2243422,35
395	465851,29	2243401,45
394	465889,59	2243401,45

Каталог координат характерных точек границ :ЗУ158		
---	--	--

Назв. точки	Координаты в системе координат МСК-63	
	X	Y
396	465889,59	2243422,35
398	465889,59	2243443,25
399	465851,29	2243443,25
397	465851,29	2243422,35
396	465889,59	2243422,35

Каталог координат характерных точек границ :ЗУ159		
Назв. точки	Координаты в системе координат МСК-63	
	X	Y
398	465889,59	2243443,25
400	465889,59	2243464,15
401	465851,29	2243464,15
399	465851,29	2243443,25
398	465889,59	2243443,25

Каталог координат характерных точек границ :ЗУ160		
Назв. точки	Координаты в системе координат МСК-63	
	X	Y
400	465889,59	2243464,15
402	465889,59	2243485,05
403	465851,29	2243485,05
401	465851,29	2243464,15
400	465889,59	2243464,15

Каталог координат характерных точек границ :ЗУ161		
Назв. точки	Координаты в системе координат МСК-63	
	X	Y
402	465889,59	2243485,05
404	465889,59	2243505,95
405	465851,29	2243505,95
403	465851,29	2243485,05
402	465889,59	2243485,05

Каталог координат характерных точек границ :ЗУ162		
Назв. точки	Координаты в системе координат МСК-63	
	X	Y
404	465889,59	2243505,95
406	465889,59	2243526,85
407	465851,29	2243526,85

405	465851,29	2243505,95
404	465889,59	2243505,95

Каталог координат характерных точек границ :ЗУ163		
Назв. точки	Координаты в системе координат МСК-63	
	X	Y
406	465889,59	2243526,85
408	465889,59	2243547,75
409	465851,29	2243547,75
407	465851,29	2243526,85
406	465889,59	2243526,85

Каталог координат характерных точек границ :ЗУ164		
Назв. точки	Координаты в системе координат МСК-63	
	X	Y
408	465889,59	2243547,75
410	465889,59	2243561,15
411	465851,29	2243583,37
409	465851,29	2243547,75
408	465889,59	2243547,75

Каталог координат характерных точек границ :ЗУ165		
Назв. точки	Координаты в системе координат МСК-63	
	X	Y
412	465831,29	2243246,31
413	465831,29	2243278,31
414	465799,93	2243278,31
415	465799,93	2243246,31
412	465831,29	2243246,31

Каталог координат характерных точек границ :ЗУ166		
Назв. точки	Координаты в системе координат МСК-63	
	X	Y
415	465799,93	2243246,31
414	465799,93	2243278,31
416	465768,63	2243278,31
417	465768,63	2243246,31
415	465799,93	2243246,31

Каталог координат характерных точек границ :ЗУ167		
Назв. точки	Координаты в системе координат МСК-63	

	X	Y
417	465768,63	2243246,31
416	465768,63	2243278,31
418	465737,33	2243278,31
419	465737,33	2243246,31
417	465768,63	2243246,31

Каталог координат характерных точек границ :ЗУ168		
Назв. точки	Координаты в системе координат МСК-63	
	X	Y
419	465737,33	2243246,31
418	465737,33	2243278,31
420	465706,03	2243278,31
421	465706,03	2243246,31
419	465737,33	2243246,31

Каталог координат характерных точек границ :ЗУ169		
Назв. точки	Координаты в системе координат МСК-63	
	X	Y
421	465706,03	2243246,31
420	465706,03	2243278,31
422	465674,73	2243278,31
423	465674,73	2243246,31
421	465706,03	2243246,31

Каталог координат характерных точек границ :ЗУ170		
Назв. точки	Координаты в системе координат МСК-63	
	X	Y
423	465674,73	2243246,31
422	465674,73	2243278,31
424	465646,16	2243278,31
425	465646,16	2243246,31
423	465674,73	2243246,31

Каталог координат характерных точек границ :ЗУ171		
Назв. точки	Координаты в системе координат МСК-63	
	X	Y
426	465831,29	2243284,31
427	465831,29	2243316,31
428	465799,93	2243316,31
429	465799,93	2243284,31

426	465831,29	2243284,31
-----	-----------	------------

Каталог координат характерных точек границ :ЗУ172		
Назв. точки	Координаты в системе координат МСК-63	
	X	Y
429	465799,93	2243284,31
428	465799,93	2243316,31
430	465768,63	2243316,31
431	465768,63	2243284,31
429	465799,93	2243284,31

Каталог координат характерных точек границ :ЗУ173		
Назв. точки	Координаты в системе координат МСК-63	
	X	Y
432	465706,03	2243284,31
433	465706,03	2243316,31
434	465674,73	2243316,31
435	465674,73	2243284,31
432	465706,03	2243284,31

Каталог координат характерных точек границ :ЗУ174		
Назв. точки	Координаты в системе координат МСК-63	
	X	Y
435	465674,73	2243284,31
434	465674,73	2243316,31
436	465646,16	2243316,31
437	465646,16	2243284,31
435	465674,73	2243284,31

Каталог координат характерных точек границ :ЗУ175		
Назв. точки	Координаты в системе координат МСК-63	
	X	Y
438	465831,29	2243336,31
439	465831,29	2243362,41
440	465792,99	2243362,41
441	465792,99	2243336,31
438	465831,29	2243336,31

Каталог координат характерных точек границ :ЗУ176		
Назв. точки	Координаты в системе координат МСК-63	

	X	Y
439	465831,29	2243362,41
442	465831,29	2243388,51
443	465792,99	2243388,51
440	465792,99	2243362,41
439	465831,29	2243362,41

Каталог координат характерных точек границ :ЗУ177		
Назв. точки	Координаты в системе координат МСК-63	
	X	Y
442	465831,29	2243388,51
444	465831,29	2243414,61
445	465792,99	2243414,61
443	465792,99	2243388,51
442	465831,29	2243388,51

Каталог координат характерных точек границ :ЗУ178		
Назв. точки	Координаты в системе координат МСК-63	
	X	Y
444	465831,29	2243414,61
446	465831,29	2243440,71
447	465792,99	2243440,71
445	465792,99	2243414,61
444	465831,29	2243414,61

Каталог координат характерных точек границ :ЗУ179		
Назв. точки	Координаты в системе координат МСК-63	
	X	Y
446	465831,29	2243440,71
448	465831,29	2243466,81
449	465792,99	2243466,81
447	465792,99	2243440,71
446	465831,29	2243440,71

Каталог координат характерных точек границ :ЗУ180		
Назв. точки	Координаты в системе координат МСК-63	
	X	Y
448	465831,29	2243466,81
450	465831,29	2243492,91
451	465792,99	2243492,91
449	465792,99	2243466,81

448	465831,29	2243466,81
-----	-----------	------------

Каталог координат характерных точек границ :ЗУ181		
Назв. точки	Координаты в системе координат МСК-63	
	X	Y
450	465831,29	2243492,91
452	465831,29	2243519,01
453	465792,99	2243519,01
451	465792,99	2243492,91
450	465831,29	2243492,91

Каталог координат характерных точек границ :ЗУ182		
Назв. точки	Координаты в системе координат МСК-63	
	X	Y
452	465831,29	2243519,01
454	465831,29	2243545,11
455	465792,99	2243545,11
453	465792,99	2243519,01
452	465831,29	2243519,01

Каталог координат характерных точек границ :ЗУ183		
Назв. точки	Координаты в системе координат МСК-63	
	X	Y
456	465787,03	2243336,31
457	465787,03	2243362,41
458	465748,73	2243362,41
459	465748,73	2243336,31
456	465787,03	2243336,31

Каталог координат характерных точек границ :ЗУ184		
Назв. точки	Координаты в системе координат МСК-63	
	X	Y
457	465787,03	2243362,41
460	465787,03	2243388,51
461	465748,73	2243388,51
458	465748,73	2243362,41
457	465787,03	2243362,41

Каталог координат характерных точек границ :ЗУ185		
Назв. точки	Координаты в системе координат МСК-63	

	X	Y
460	465787,03	2243388,51
462	465787,03	2243414,61
463	465748,73	2243414,61
461	465748,73	2243388,51
460	465787,03	2243388,51

Каталог координат характерных точек границ :ЗУ186		
Назв. точки	Координаты в системе координат МСК-63	
	X	Y
462	465787,03	2243414,61
464	465787,03	2243440,71
465	465748,73	2243440,71
463	465748,73	2243414,61
462	465787,03	2243414,61

Каталог координат характерных точек границ :ЗУ187		
Назв. точки	Координаты в системе координат МСК-63	
	X	Y
464	465787,03	2243440,71
466	465787,03	2243466,81
467	465748,73	2243466,81
465	465748,73	2243440,71
464	465787,03	2243440,71

Каталог координат характерных точек границ :ЗУ188		
Назв. точки	Координаты в системе координат МСК-63	
	X	Y
466	465787,03	2243466,81
468	465787,03	2243492,91
469	465748,73	2243492,91
467	465748,73	2243466,81
466	465787,03	2243466,81

Каталог координат характерных точек границ :ЗУ189		
Назв. точки	Координаты в системе координат МСК-63	
	X	Y
468	465787,03	2243492,91
470	465787,03	2243519,01
471	465748,73	2243519,01
469	465748,73	2243492,91

468	465787,03	2243492,91
-----	-----------	------------

Каталог координат характерных точек границ :ЗУ190		
Назв. точки	Координаты в системе координат МСК-63	
	Х	У
470	465787,03	2243519,01
472	465787,03	2243545,11
473	465748,73	2243545,11
471	465748,73	2243519,01
470	465787,03	2243519,01

Каталог координат характерных точек границ :ЗУ191		
Назв. точки	Координаты в системе координат МСК-63	
	Х	У
474	465728,73	2243336,31
475	465728,73	2243362,41
476	465690,43	2243362,41
477	465690,43	2243336,31
474	465728,73	2243336,31

Каталог координат характерных точек границ :ЗУ192		
Назв. точки	Координаты в системе координат МСК-63	
	Х	У
475	465728,73	2243362,41
478	465728,73	2243388,51
479	465690,43	2243388,51
476	465690,43	2243362,41
475	465728,73	2243362,41

Каталог координат характерных точек границ :ЗУ193		
Назв. точки	Координаты в системе координат МСК-63	
	Х	У
478	465728,73	2243388,51
480	465728,73	2243414,61
481	465690,43	2243414,61
479	465690,43	2243388,51
478	465728,73	2243388,51

Каталог координат характерных точек границ :ЗУ194		
Назв. точки	Координаты в системе координат МСК-63	

	X	Y
480	465728,73	2243414,61
482	465728,73	2243440,71
483	465690,43	2243440,71
481	465690,43	2243414,61
480	465728,73	2243414,61

Каталог координат характерных точек границ :ЗУ195		
Назв. точки	Координаты в системе координат МСК-63	
	X	Y
482	465728,73	2243440,71
484	465728,73	2243466,81
485	465690,43	2243466,81
483	465690,43	2243440,71
482	465728,73	2243440,71

Каталог координат характерных точек границ :ЗУ196		
Назв. точки	Координаты в системе координат МСК-63	
	X	Y
484	465728,73	2243466,81
486	465728,73	2243492,91
487	465690,43	2243492,91
485	465690,43	2243466,81
484	465728,73	2243466,81

Каталог координат характерных точек границ :ЗУ197		
Назв. точки	Координаты в системе координат МСК-63	
	X	Y
486	465728,73	2243492,91
488	465728,73	2243519,01
489	465690,43	2243519,01
487	465690,43	2243492,91
486	465728,73	2243492,91

Каталог координат характерных точек границ :ЗУ198		
Назв. точки	Координаты в системе координат МСК-63	
	X	Y
488	465728,73	2243519,01
490	465728,65	2243545,12
491	465690,43	2243545,12
489	465690,43	2243519,01

488	465728,73	2243519,01
-----	-----------	------------

Каталог координат характерных точек границ :ЗУ199		
Назв. точки	Координаты в системе координат МСК-63	
	X	Y
492	465684,43	2243336,31
493	465684,43	2243362,41
494	465646,20	2243362,41
495	465646,16	2243336,31
492	465684,43	2243336,31

Каталог координат характерных точек границ :ЗУ200		
Назв. точки	Координаты в системе координат МСК-63	
	X	Y
493	465684,43	2243362,41
496	465684,46	2243388,51
497	465646,16	2243388,51
494	465646,20	2243362,41
493	465684,43	2243362,41

Каталог координат характерных точек границ :ЗУ201		
Назв. точки	Координаты в системе координат МСК-63	
	X	Y
496	465684,46	2243388,51
498	465684,43	2243414,61
499	465646,16	2243414,61
497	465646,16	2243388,51
496	465684,46	2243388,51

Каталог координат характерных точек границ :ЗУ202		
Назв. точки	Координаты в системе координат МСК-63	
	X	Y
498	465684,43	2243414,61
500	465684,43	2243440,71
501	465646,16	2243440,71
499	465646,16	2243414,61
498	465684,43	2243414,61

Каталог координат характерных точек границ :ЗУ203		
Назв. точки	Координаты в системе координат МСК-63	

	X	Y
500	465684,43	2243440,71
502	465684,43	2243466,81
503	465646,16	2243466,81
501	465646,16	2243440,71
500	465684,43	2243440,71

Каталог координат характерных точек границ :ЗУ204		
Назв. точки	Координаты в системе координат МСК-63	
	X	Y
502	465684,43	2243466,81
504	465684,43	2243492,91
505	465646,16	2243492,91
503	465646,16	2243466,81
502	465684,43	2243466,81

Каталог координат характерных точек границ :ЗУ205		
Назв. точки	Координаты в системе координат МСК-63	
	X	Y
504	465684,43	2243492,91
506	465684,43	2243519,01
507	465646,16	2243519,01
505	465646,16	2243492,91
504	465684,43	2243492,91

Каталог координат характерных точек границ :ЗУ206		
Назв. точки	Координаты в системе координат МСК-63	
	X	Y
506	465684,43	2243519,01
508	465684,43	2243545,12
509	465646,16	2243545,12
507	465646,16	2243519,01
506	465684,43	2243519,01

Каталог координат характерных точек границ :ЗУ207		
Назв. точки	Координаты в системе координат МСК-63	
	X	Y
510	465831,29	2243564,81
511	465831,29	2243596,69
512	465799,93	2243596,81
513	465799,93	2243564,81

510	465831,29	2243564,81
-----	-----------	------------

Каталог координат характерных точек границ :ЗУ208		
Назв. точки	Координаты в системе координат МСК-63	
	X	Y
513	465799,93	2243564,81
512	465799,93	2243596,81
514	465768,63	2243596,75
515	465768,63	2243564,81
513	465799,93	2243564,81

Каталог координат характерных точек границ :ЗУ209		
Назв. точки	Координаты в системе координат МСК-63	
	X	Y
516	465706,03	2243564,81
517	465706,03	2243596,81
520	465674,73	2243596,75
519	465674,73	2243564,81
516	465706,03	2243564,81

Каталог координат характерных точек границ :ЗУ210		
Назв. точки	Координаты в системе координат МСК-63	
	X	Y
519	465674,73	2243564,81
520	465674,73	2243596,75
521	465646,16	2243596,87
522	465646,16	2243564,81
519	465674,73	2243564,81

Каталог координат характерных точек границ :ЗУ211		
Назв. точки	Координаты в системе координат МСК-63	
	X	Y
523	465831,29	2243602,81
524	465831,29	2243619,11
525	465799,93	2243634,81
526	465799,93	2243602,81
523	465831,29	2243602,81

Каталог координат характерных точек границ :ЗУ212		
Назв. точки	Координаты в системе координат МСК-63	

	X	Y
526	465799,93	2243602,81
525	465799,93	2243634,81
527	465768,63	2243634,81
528	465768,63	2243602,81
526	465799,93	2243602,81

Каталог координат характерных точек границ :ЗУ213		
Назв. точки	Координаты в системе координат МСК-63	
	X	Y
528	465768,63	2243602,81
527	465768,63	2243634,81
529	465737,33	2243634,81
530	465737,33	2243602,81
528	465768,63	2243602,81

Каталог координат характерных точек границ :ЗУ214		
Назв. точки	Координаты в системе координат МСК-63	
	X	Y
530	465737,33	2243602,81
529	465737,33	2243634,81
531	465706,03	2243634,81
532	465706,03	2243602,81
530	465737,33	2243602,81

Каталог координат характерных точек границ :ЗУ215		
Назв. точки	Координаты в системе координат МСК-63	
	X	Y
532	465706,03	2243602,81
531	465706,03	2243634,81
533	465674,73	2243634,81
534	465674,73	2243602,81
532	465706,03	2243602,81

Каталог координат характерных точек границ :ЗУ216		
Назв. точки	Координаты в системе координат МСК-63	
	X	Y
534	465674,73	2243602,81
533	465674,73	2243634,81
535	465646,16	2243634,81
536	465646,16	2243602,81

534	465674,73	2243602,81
-----	-----------	------------

Каталог координат характерных точек границ :ЗУ217		
Назв. точки	Координаты в системе координат МСК-63	
	X	Y
537	465626,16	2243336,31
538	465626,16	2243362,41
539	465587,86	2243362,41
540	465587,86	2243336,31
537	465626,16	2243336,31

Каталог координат характерных точек границ :ЗУ218		
Назв. точки	Координаты в системе координат МСК-63	
	X	Y
538	465626,16	2243362,41
541	465626,16	2243388,51
542	465587,86	2243388,51
539	465587,86	2243362,41
538	465626,16	2243362,41

Каталог координат характерных точек границ :ЗУ219		
Назв. точки	Координаты в системе координат МСК-63	
	X	Y
541	465626,16	2243388,51
543	465626,16	2243414,61
544	465587,86	2243414,61
542	465587,86	2243388,51
541	465626,16	2243388,51

Каталог координат характерных точек границ :ЗУ220		
Назв. точки	Координаты в системе координат МСК-63	
	X	Y
543	465626,16	2243414,61
545	465626,16	2243440,71
546	465587,86	2243440,71
544	465587,86	2243414,61
543	465626,16	2243414,61

Каталог координат характерных точек границ :ЗУ221		
Назв. точки	Координаты в системе координат МСК-63	

	X	Y
545	465626,16	2243440,71
547	465626,16	2243466,81
548	465587,86	2243466,81
546	465587,86	2243440,71
545	465626,16	2243440,71

Каталог координат характерных точек границ :ЗУ222		
Назв. точки	Координаты в системе координат МСК-63	
	X	Y
547	465626,16	2243466,81
549	465626,16	2243492,91
550	465587,86	2243492,91
548	465587,86	2243466,81
547	465626,16	2243466,81

Каталог координат характерных точек границ :ЗУ223		
Назв. точки	Координаты в системе координат МСК-63	
	X	Y
549	465626,16	2243492,91
551	465626,16	2243519,01
552	465587,86	2243519,01
550	465587,86	2243492,91
549	465626,16	2243492,91

Каталог координат характерных точек границ :ЗУ224		
Назв. точки	Координаты в системе координат МСК-63	
	X	Y
551	465626,16	2243519,01
553	465626,16	2243545,11
554	465587,86	2243545,11
552	465587,86	2243519,01
551	465626,16	2243519,01

Каталог координат характерных точек границ :ЗУ225		
Назв. точки	Координаты в системе координат МСК-63	
	X	Y
555	465581,86	2243336,31
556	465581,86	2243362,41
557	465543,56	2243362,41
558	465543,56	2243336,31

555	465581,86	2243336,31
-----	-----------	------------

Каталог координат характерных точек границ :ЗУ226		
Назв. точки	Координаты в системе координат МСК-63	
	X	Y
556	465581,86	2243362,41
559	465581,86	2243388,51
560	465543,56	2243388,51
557	465543,56	2243362,41
556	465581,86	2243362,41

Каталог координат характерных точек границ :ЗУ227		
Назв. точки	Координаты в системе координат МСК-63	
	X	Y
559	465581,86	2243388,51
561	465581,86	2243414,61
562	465543,56	2243414,61
560	465543,56	2243388,51
559	465581,86	2243388,51

Каталог координат характерных точек границ :ЗУ228		
Назв. точки	Координаты в системе координат МСК-63	
	X	Y
561	465581,86	2243414,61
563	465581,86	2243440,71
564	465543,56	2243440,71
562	465543,56	2243414,61
561	465581,86	2243414,61

Каталог координат характерных точек границ :ЗУ229		
Назв. точки	Координаты в системе координат МСК-63	
	X	Y
563	465581,86	2243440,71
565	465581,86	2243466,81
566	465543,56	2243466,81
564	465543,56	2243440,71
563	465581,86	2243440,71

Каталог координат характерных точек границ :ЗУ230		
Назв. точки	Координаты в системе координат МСК-63	

	X	Y
565	465581,86	2243466,81
567	465581,86	2243492,91
568	465543,56	2243492,91
566	465543,56	2243466,81
565	465581,86	2243466,81

Каталог координат характерных точек границ :ЗУ231		
Назв. точки	Координаты в системе координат МСК-63	
	X	Y
567	465581,86	2243492,91
569	465581,86	2243519,01
570	465543,56	2243519,01
568	465543,56	2243492,91
567	465581,86	2243492,91

Каталог координат характерных точек границ :ЗУ232		
Назв. точки	Координаты в системе координат МСК-63	
	X	Y
569	465581,86	2243519,01
571	465581,86	2243545,11
572	465543,56	2243545,11
570	465543,56	2243519,01
569	465581,86	2243519,01

Каталог координат характерных точек границ :ЗУ233		
Назв. точки	Координаты в системе координат МСК-63	
	X	Y
573	465523,48	2243336,31
574	465523,56	2243362,41
575	465485,26	2243362,41
576	465485,26	2243336,31
573	465523,48	2243336,31

Каталог координат характерных точек границ :ЗУ234		
Назв. точки	Координаты в системе координат МСК-63	
	X	Y
574	465523,56	2243362,41
577	465523,56	2243388,51
578	465485,26	2243388,51
575	465485,26	2243362,41

574	465523,56	2243362,41
-----	-----------	------------

Каталог координат характерных точек границ :ЗУ235		
Назв. точки	Координаты в системе координат МСК-63	
	X	Y
577	465523,56	2243388,51
579	465523,56	2243414,61
580	465485,26	2243414,61
578	465485,26	2243388,51
577	465523,56	2243388,51

Каталог координат характерных точек границ :ЗУ236		
Назв. точки	Координаты в системе координат МСК-63	
	X	Y
579	465523,56	2243414,61
581	465523,56	2243440,71
582	465485,26	2243440,71
580	465485,26	2243414,61
579	465523,56	2243414,61

Каталог координат характерных точек границ :ЗУ237		
Назв. точки	Координаты в системе координат МСК-63	
	X	Y
581	465523,56	2243440,71
583	465523,56	2243466,81
584	465485,26	2243466,81
582	465485,26	2243440,71
581	465523,56	2243440,71

Каталог координат характерных точек границ :ЗУ238		
Назв. точки	Координаты в системе координат МСК-63	
	X	Y
583	465523,56	2243466,81
585	465523,56	2243492,91
586	465485,26	2243492,91
584	465485,26	2243466,81
583	465523,56	2243466,81

Каталог координат характерных точек границ :ЗУ239		
Назв. точки	Координаты в системе координат МСК-63	

	X	Y
585	465523,56	2243492,91
587	465523,56	2243519,01
588	465485,26	2243519,01
586	465485,26	2243492,91
585	465523,56	2243492,91

Каталог координат характерных точек границ :ЗУ240		
Назв. точки	Координаты в системе координат МСК-63	
	X	Y
587	465523,56	2243519,01
589	465523,56	2243545,11
590	465485,26	2243545,11
588	465485,26	2243519,01
587	465523,56	2243519,01

Каталог координат характерных точек границ :ЗУ241		
Назв. точки	Координаты в системе координат МСК-63	
	X	Y
591	465479,26	2243336,31
592	465479,26	2243362,41
593	465440,96	2243362,41
594	465440,96	2243336,31
591	465479,26	2243336,31

Каталог координат характерных точек границ :ЗУ242		
Назв. точки	Координаты в системе координат МСК-63	
	X	Y
592	465479,26	2243362,41
595	465479,26	2243388,51
596	465440,96	2243388,51
593	465440,96	2243362,41
592	465479,26	2243362,41

Каталог координат характерных точек границ :ЗУ243		
Назв. точки	Координаты в системе координат МСК-63	
	X	Y
595	465479,26	2243388,51
597	465479,26	2243414,61
598	465440,96	2243414,61
596	465440,96	2243388,51

595	465479,26	2243388,51
-----	-----------	------------

Каталог координат характерных точек границ :ЗУ244		
Назв. точки	Координаты в системе координат МСК-63	
	X	Y
597	465479,26	2243414,61
599	465479,26	2243440,71
600	465440,96	2243440,71
598	465440,96	2243414,61
597	465479,26	2243414,61

Каталог координат характерных точек границ :ЗУ245		
Назв. точки	Координаты в системе координат МСК-63	
	X	Y
599	465479,26	2243440,71
601	465479,26	2243466,81
602	465440,96	2243466,81
600	465440,96	2243440,71
599	465479,26	2243440,71

Каталог координат характерных точек границ :ЗУ246		
Назв. точки	Координаты в системе координат МСК-63	
	X	Y
601	465479,26	2243466,81
603	465479,26	2243492,91
604	465440,96	2243492,91
602	465440,96	2243466,81
601	465479,26	2243466,81

Каталог координат характерных точек границ :ЗУ247		
Назв. точки	Координаты в системе координат МСК-63	
	X	Y
603	465479,26	2243492,91
605	465479,26	2243519,01
606	465441,05	2243519,01
604	465440,96	2243492,91
603	465479,26	2243492,91

Каталог координат характерных точек границ :ЗУ248		
Назв. точки	Координаты в системе координат МСК-63	

	X	Y
605	465479,26	2243519,01
607	465479,26	2243545,11
608	465440,96	2243545,11
606	465441,05	2243519,01
605	465479,26	2243519,01

Каталог координат характерных точек границ :ЗУ249		
Назв. точки	Координаты в системе координат МСК-63	
	X	Y
609	465626,16	2243564,81
610	465626,16	2243596,81
611	465595,36	2243596,81
612	465595,36	2243564,81
609	465626,16	2243564,81

Каталог координат характерных точек границ :ЗУ250		
Назв. точки	Координаты в системе координат МСК-63	
	X	Y
612	465595,36	2243564,81
611	465595,36	2243596,81
613	465564,06	2243596,81
614	465564,06	2243564,81
612	465595,36	2243564,81

Каталог координат характерных точек границ :ЗУ251		
Назв. точки	Координаты в системе координат МСК-63	
	X	Y
615	465501,46	2243564,81
616	465501,46	2243596,81
617	465470,16	2243596,81
618	465470,16	2243564,81
615	465501,46	2243564,81

Каталог координат характерных точек границ :ЗУ252		
Назв. точки	Координаты в системе координат МСК-63	
	X	Y
618	465470,16	2243564,81
617	465470,16	2243596,81
619	465440,96	2243596,81
620	465440,96	2243564,81

618	465470,16	2243564,81
-----	-----------	------------

Каталог координат характерных точек границ :ЗУ253		
Назв. точки	Координаты в системе координат МСК-63	
	X	Y
621	465626,16	2243602,81
622	465626,16	2243634,81
623	465595,36	2243634,81
624	465595,36	2243602,81
621	465626,16	2243602,81

Каталог координат характерных точек границ :ЗУ254		
Назв. точки	Координаты в системе координат МСК-63	
	X	Y
624	465595,36	2243602,81
623	465595,36	2243634,81
625	465564,06	2243634,81
626	465564,06	2243602,81
624	465595,36	2243602,81

Каталог координат характерных точек границ :ЗУ255		
Назв. точки	Координаты в системе координат МСК-63	
	X	Y
626	465564,06	2243602,81
625	465564,06	2243634,81
627	465532,76	2243634,81
628	465532,76	2243602,81
626	465564,06	2243602,81

Каталог координат характерных точек границ :ЗУ256		
Назв. точки	Координаты в системе координат МСК-63	
	X	Y
628	465532,76	2243602,81
627	465532,76	2243634,81
629	465501,46	2243634,81
630	465501,46	2243602,81
628	465532,76	2243602,81

Каталог координат характерных точек границ :ЗУ257		
Назв. точки	Координаты в системе координат МСК-63	

	X	Y
630	465501,46	2243602,81
629	465501,46	2243634,81
631	465470,16	2243634,81
632	465470,16	2243602,81
630	465501,46	2243602,81

Каталог координат характерных точек границ :ЗУ258		
Назв. точки	Координаты в системе координат МСК-63	
	X	Y
632	465470,16	2243602,81
631	465470,16	2243634,81
633	465440,96	2243634,81
634	465440,96	2243602,81
632	465470,16	2243602,81

Каталог координат характерных точек границ :ЗУ259		
Назв. точки	Координаты в системе координат МСК-63	
	X	Y
635	465783,52	2243123,40
636	465783,52	2243158,72
637	465755,06	2243158,71
638	465755,06	2243123,40
635	465783,52	2243123,40

Каталог координат характерных точек границ :ЗУ260		
Назв. точки	Координаты в системе координат МСК-63	
	X	Y
638	465755,06	2243123,40
637	465755,06	2243158,71
639	465726,66	2243158,71
640	465726,66	2243123,40
638	465755,06	2243123,40

Каталог координат характерных точек границ :ЗУ261		
Назв. точки	Координаты в системе координат МСК-63	
	X	Y
640	465726,66	2243123,40
639	465726,66	2243158,71
641	465698,32	2243158,70
642	465698,32	2243123,40

640	465726,66	2243123,40
-----	-----------	------------

Каталог координат характерных точек границ :ЗУ262		
Назв. точки	Координаты в системе координат МСК-63	
	X	Y
642	465698,32	2243123,40
641	465698,32	2243158,70
643	465669,86	2243158,70
644	465669,86	2243123,40
642	465698,32	2243123,40

Каталог координат характерных точек границ :ЗУ263		
Назв. точки	Координаты в системе координат МСК-63	
	X	Y
644	465669,86	2243123,40
643	465669,86	2243158,70
645	465641,46	2243158,69
646	465641,46	2243123,40
644	465669,86	2243123,40

Каталог координат характерных точек границ :ЗУ264		
Назв. точки	Координаты в системе координат МСК-63	
	X	Y
646	465641,46	2243123,40
645	465641,46	2243158,69
647	465613,12	2243158,69
648	465613,12	2243123,40
646	465641,46	2243123,40

Каталог координат характерных точек границ :ЗУ265		
Назв. точки	Координаты в системе координат МСК-63	
	X	Y
648	465613,12	2243123,40
647	465613,12	2243158,69
649	465584,66	2243158,68
650	465584,66	2243123,40
648	465613,12	2243123,40

Каталог координат характерных точек границ :ЗУ266		
Назв. точки	Координаты в системе координат МСК-63	

	X	Y
650	465584,66	2243123,40
649	465584,66	2243158,68
651	465556,26	2243158,67
652	465556,26	2243123,40
650	465584,66	2243123,40

Каталог координат характерных точек границ :ЗУ267		
Назв. точки	Координаты в системе координат МСК-63	
	X	Y
652	465556,26	2243123,40
651	465556,26	2243158,67
653	465527,86	2243158,67
654	465527,86	2243123,40
652	465556,26	2243123,40

Каталог координат характерных точек границ :ЗУ268		
Назв. точки	Координаты в системе координат МСК-63	
	X	Y
654	465527,86	2243123,40
653	465527,86	2243158,67
655	465499,46	2243158,66
656	465499,46	2243123,40
654	465527,86	2243123,40

Каталог координат характерных точек границ :ЗУ269		
Назв. точки	Координаты в системе координат МСК-63	
	X	Y
656	465499,46	2243123,40
655	465499,46	2243158,66
657	465469,92	2243158,66
658	465469,92	2243123,40
656	465499,46	2243123,40

Каталог координат характерных точек границ :ЗУ270		
Назв. точки	Координаты в системе координат МСК-63	
	X	Y
658	465469,92	2243123,40
657	465469,92	2243158,66
659	465440,96	2243158,65
660	465440,96	2243123,40

658	465469,92	2243123,40
-----	-----------	------------

Каталог координат характерных точек границ :ЗУ271		
Назв. точки	Координаты в системе координат МСК-63	
	X	Y
661	465783,52	2243164,70
662	465783,52	2243200,00
663	465755,06	2243200,00
664	465755,06	2243164,70
661	465783,52	2243164,70

Каталог координат характерных точек границ :ЗУ272		
Назв. точки	Координаты в системе координат МСК-63	
	X	Y
664	465755,06	2243164,70
663	465755,06	2243200,00
665	465726,66	2243200,00
666	465726,66	2243164,70
664	465755,06	2243164,70

Каталог координат характерных точек границ :ЗУ273		
Назв. точки	Координаты в системе координат МСК-63	
	X	Y
666	465726,66	2243164,70
665	465726,66	2243200,00
667	465698,32	2243200,00
668	465698,32	2243164,70
666	465726,66	2243164,70

Каталог координат характерных точек границ :ЗУ274		
Назв. точки	Координаты в системе координат МСК-63	
	X	Y
668	465698,32	2243164,70
667	465698,32	2243200,00
669	465669,86	2243200,00
670	465669,86	2243164,70
668	465698,32	2243164,70

Каталог координат характерных точек границ :ЗУ275		
Назв. точки	Координаты в системе координат МСК-63	

	X	Y
670	465669,86	2243164,70
669	465669,86	2243200,00
671	465641,46	2243200,00
672	465641,46	2243164,70
670	465669,86	2243164,70

Каталог координат характерных точек границ :ЗУ276		
Назв. точки	Координаты в системе координат МСК-63	
	X	Y
672	465641,46	2243164,70
671	465641,46	2243200,00
673	465613,12	2243200,00
674	465613,12	2243164,70
672	465641,46	2243164,70

Каталог координат характерных точек границ :ЗУ277		
Назв. точки	Координаты в системе координат МСК-63	
	X	Y
674	465613,12	2243164,70
673	465613,12	2243200,00
675	465584,66	2243200,00
676	465584,66	2243164,70
674	465613,12	2243164,70

Каталог координат характерных точек границ :ЗУ278		
Назв. точки	Координаты в системе координат МСК-63	
	X	Y
676	465584,66	2243164,70
675	465584,66	2243200,00
677	465556,26	2243200,00
678	465556,26	2243164,70
676	465584,66	2243164,70

Каталог координат характерных точек границ :ЗУ279		
Назв. точки	Координаты в системе координат МСК-63	
	X	Y
678	465556,26	2243164,70
677	465556,26	2243200,00
679	465527,86	2243200,00
680	465527,86	2243164,70

678	465556,26	2243164,70
-----	-----------	------------

Каталог координат характерных точек границ :ЗУ280		
Назв. точки	Координаты в системе координат МСК-63	
	X	Y
680	465527,86	2243164,70
679	465527,86	2243200,00
681	465499,46	2243200,00
682	465499,46	2243164,70
680	465527,86	2243164,70

Каталог координат характерных точек границ :ЗУ281		
Назв. точки	Координаты в системе координат МСК-63	
	X	Y
682	465499,46	2243164,70
681	465499,46	2243200,00
683	465469,92	2243200,00
684	465469,92	2243164,70
682	465499,46	2243164,70

Каталог координат характерных точек границ :ЗУ282		
Назв. точки	Координаты в системе координат МСК-63	
	X	Y
684	465469,92	2243164,70
683	465469,92	2243200,00
685	465440,96	2243200,00
686	465440,96	2243164,70
684	465469,92	2243164,70

Каталог координат характерных точек границ :ЗУ283		
Назв. точки	Координаты в системе координат МСК-63	
	X	Y
687	465685,18	2242976,76
688	465685,18	2243012,06
689	465656,64	2243012,06
690	465656,64	2242976,76
687	465685,18	2242976,76

Каталог координат характерных точек границ :ЗУ284		
Назв. точки	Координаты в системе координат МСК-63	

	X	Y
691	465685,18	2242933,14
687	465685,18	2242976,76
690	465656,64	2242976,76
692	465628,31	2242976,76
691	465685,18	2242933,14

Каталог координат характерных точек границ :ЗУ285		
Назв. точки	Координаты в системе координат МСК-63	
	X	Y
690	465656,64	2242976,76
689	465656,64	2243012,06
693	465628,31	2243012,06
692	465628,31	2242976,76
690	465656,64	2242976,76

Каталог координат характерных точек границ :ЗУ286		
Назв. точки	Координаты в системе координат МСК-63	
	X	Y
692	465628,31	2242976,76
693	465628,31	2243012,06
694	465582,28	2243012,06
692	465628,31	2242976,76

Каталог координат характерных точек границ :ЗУ287		
Назв. точки	Координаты в системе координат МСК-63	
	X	Y
695	465685,18	2243027,11
696	465685,18	2243067,40
697	465656,85	2243067,40
698	465656,85	2243027,11
695	465685,18	2243027,11

Каталог координат характерных точек границ :ЗУ288		
Назв. точки	Координаты в системе координат МСК-63	
	X	Y
698	465656,85	2243027,11
697	465656,85	2243067,40
699	465628,45	2243067,40
700	465628,45	2243027,11
698	465656,85	2243027,11

Каталог координат характерных точек границ :ЗУ289		
Назв. точки	Координаты в системе координат МСК-63	
	X	Y
700	465628,45	2243027,11
699	465628,45	2243067,40
701	465600,11	2243067,40
702	465600,11	2243027,11
700	465628,45	2243027,11

Каталог координат характерных точек границ :ЗУ290		
Назв. точки	Координаты в системе координат МСК-63	
	X	Y
702	465600,11	2243027,11
701	465600,11	2243067,40
703	465571,71	2243067,40
704	465571,71	2243027,11
702	465600,11	2243027,11

Каталог координат характерных точек границ :ЗУ291		
Назв. точки	Координаты в системе координат МСК-63	
	X	Y
704	465571,71	2243027,11
703	465571,71	2243067,40
705	465526,53	2243067,40
706	465526,53	2243062,39
704	465571,71	2243027,11

Каталог координат характерных точек границ :ЗУ292		
Назв. точки	Координаты в системе координат МСК-63	
	X	Y
707	465827,33	2242922,27
708	465812,65	2243009,58
709	465705,18	2243009,58
710	465705,18	2242922,27
707	465827,33	2242922,27

Каталог координат характерных точек границ :ЗУ293		
Назв. точки	Координаты в системе координат МСК-63	

	X	Y
711	465732,72	2243027,10
712	465732,72	2243064,00
713	465705,17	2243067,27
714	465705,18	2243027,11
711	465732,72	2243027,10

Каталог координат характерных точек границ :ЗУ294		
Назв. точки	Координаты в системе координат МСК-63	
	X	Y
715	465761,92	2243027,09
716	465761,92	2243060,54
712	465732,72	2243064,00
711	465732,72	2243027,10
715	465761,92	2243027,09

Каталог координат характерных точек границ :ЗУ295		
Назв. точки	Координаты в системе координат МСК-63	
	X	Y
717	465809,70	2243027,08
718	465805,02	2243055,43
716	465761,92	2243060,54
715	465761,92	2243027,09
717	465809,70	2243027,08

Каталог координат характерных точек границ уточняемого земельного участка с кадастровым номером 63:31:0000000:5032				
Назв. точки	Координаты в системе координат МСК-63			
	существующие		уточненные	
	X	Y	X	Y
719	466256,77	2242038,36	466256,77	2242038,36
720	466479,01	2242390,94	466479,01	2242390,94
721	466031,49	2242575,69	466031,49	2242575,69
722	465959,01	2242772,96	465959,01	2242772,96
723	466330,36	2242770,43	466330,36	2242770,43
724	466334,64	2243114,27	466334,64	2243114,27
725	466144,64	2243116,80	466144,64	2243116,80
726	-	-	466148,64	2243426,46
727	-	-	465851,29	2243598,98
728	-	-	465851,29	2243640,57
л1	466149,43	2243487,22	-	-

729	465831,26	2243650,87	465831,26	2243650,87
730	465429,10	2243656,01	465429,10	2243656,01
731	465423,41	2243096,03	465423,41	2243096,03
732	465473,57	2243095,43	465473,57	2243095,43
733	465680,43	2242932,22	465680,43	2242932,22
734	465680,17	2242898,13	465680,17	2242898,13
735	465876,36	2242901,04	465876,36	2242901,04
736	465996,55	2242583,68	465996,55	2242583,68
737	465971,38	2242564,80	465971,38	2242564,80
738	465829,26	2242209,23	465829,26	2242209,23
719	466256,77	2242038,36	466256,77	2242038,36
739	466263,12	2242085,94	466263,12	2242085,94
740	466283,40	2242118,12	466283,40	2242118,12
741	466297,26	2242140,11	466297,26	2242140,11
742	466311,13	2242162,11	466311,13	2242162,11
743	466324,99	2242184,10	466324,99	2242184,10
744	466338,85	2242206,10	466338,85	2242206,10
745	466352,72	2242228,10	466352,72	2242228,10
746	466366,58	2242250,09	466366,58	2242250,09
747	466380,45	2242272,09	466380,45	2242272,09
748	466394,31	2242294,08	466394,31	2242294,08
749	466408,17	2242316,07	466408,17	2242316,07
750	466422,04	2242338,07	466422,04	2242338,07
751	466435,85	2242360,10	466435,85	2242360,10
752	466450,83	2242383,75	466450,83	2242383,75
753	466419,34	2242396,33	466419,34	2242396,33
754	466407,66	2242377,81	466407,66	2242377,81
755	466393,80	2242355,81	466393,80	2242355,81
756	466379,94	2242333,82	466379,94	2242333,82
757	466366,07	2242311,82	466366,07	2242311,82
758	466352,21	2242289,83	466352,21	2242289,83
759	466338,34	2242267,83	466338,34	2242267,83
760	466324,48	2242245,83	466324,48	2242245,83
761	466310,61	2242223,84	466310,61	2242223,84
762	466296,75	2242201,84	466296,75	2242201,84
763	466282,89	2242179,85	466282,89	2242179,85
764	466269,02	2242157,85	466269,02	2242157,85
765	466255,16	2242135,86	466255,16	2242135,86
766	466247,60	2242123,87	466247,60	2242123,87
739	466263,12	2242085,94	466263,12	2242085,94
1	466244,81	2242130,69	466244,81	2242130,69

2	466256,85	2242149,80	466256,85	2242149,80
767	466270,72	2242171,80	466270,72	2242171,80
768	466284,58	2242193,79	466284,58	2242193,79
769	466298,45	2242215,79	466298,45	2242215,79
770	466312,31	2242237,78	466312,31	2242237,78
771	466326,17	2242259,78	466326,17	2242259,78
772	466340,04	2242281,77	466340,04	2242281,77
773	466353,90	2242303,77	466353,90	2242303,77
774	466367,76	2242325,76	466367,76	2242325,76
775	466381,63	2242347,76	466381,63	2242347,76
776	466395,49	2242369,75	466395,49	2242369,75
777	466413,67	2242398,60	466413,67	2242398,60
778	466382,19	2242411,18	466382,19	2242411,18
779	466367,26	2242387,49	466367,26	2242387,49
780	466353,39	2242365,50	466353,39	2242365,50
781	466339,53	2242343,50	466339,53	2242343,50
782	466325,67	2242321,51	466325,67	2242321,51
783	466311,80	2242299,51	466311,80	2242299,51
784	466297,94	2242277,51	466297,94	2242277,51
785	466284,08	2242255,52	466284,08	2242255,52
786	466270,21	2242233,52	466270,21	2242233,52
787	466256,34	2242211,53	466256,34	2242211,53
788	466242,48	2242189,53	466242,48	2242189,53
789	466229,29	2242168,61	466229,29	2242168,61
3	466230,12	2242166,59	466230,12	2242166,59
1	466244,81	2242130,69	466244,81	2242130,69
790	466220,00	2242191,37	466220,00	2242191,37
791	466241,73	2242225,84	466241,73	2242225,84
792	466255,06	2242246,99	466255,06	2242246,99
793	466268,39	2242268,14	466268,39	2242268,14
794	466281,72	2242289,29	466281,72	2242289,29
795	466295,05	2242310,44	466295,05	2242310,44
796	466308,38	2242331,59	466308,38	2242331,59
797	466321,71	2242352,74	466321,71	2242352,74
798	466335,04	2242373,88	466335,04	2242373,88
799	466348,37	2242395,03	466348,37	2242395,03
800	466363,30	2242418,72	466363,30	2242418,72
801	466331,81	2242431,30	466331,81	2242431,30
802	466320,14	2242412,77	466320,14	2242412,77
803	466306,80	2242391,62	466306,80	2242391,62
804	466293,47	2242370,47	466293,47	2242370,47
805	466280,14	2242349,33	466280,14	2242349,33

806	466266,81	2242328,17	466266,81	2242328,17
807	466253,48	2242307,03	466253,48	2242307,03
808	466240,15	2242285,88	466240,15	2242285,88
809	466226,82	2242264,73	466226,82	2242264,73
810	466213,49	2242243,58	466213,49	2242243,58
811	466204,47	2242229,27	466204,47	2242229,27
790	466220,00	2242191,37	466220,00	2242191,37
812	466201,68	2242236,09	466201,68	2242236,09
813	466225,85	2242274,44	466225,85	2242274,44
814	466239,72	2242296,43	466239,72	2242296,43
815	466253,58	2242318,43	466253,58	2242318,43
816	466267,44	2242340,42	466267,44	2242340,42
817	466281,31	2242362,42	466281,31	2242362,42
818	466295,17	2242384,41	466295,17	2242384,41
819	466309,04	2242406,41	466309,04	2242406,41
820	466326,15	2242433,56	466326,15	2242433,56
821	466294,66	2242446,14	466294,66	2242446,14
822	466280,80	2242424,15	466280,80	2242424,15
823	466266,93	2242402,15	466266,93	2242402,15
824	466253,07	2242380,16	466253,07	2242380,16
825	466239,21	2242358,16	466239,21	2242358,16
826	466225,35	2242336,17	466225,35	2242336,17
827	466211,48	2242314,17	466211,48	2242314,17
828	466197,62	2242292,18	466197,62	2242292,18
829	466186,17	2242274,01	466186,17	2242274,01
812	466201,68	2242236,09	466201,68	2242236,09
830	466176,89	2242296,68	466176,89	2242296,68
831	466198,62	2242331,15	466198,62	2242331,15
832	466214,08	2242355,68	466214,08	2242355,68
833	466229,55	2242380,22	466229,55	2242380,22
834	466245,01	2242404,75	466245,01	2242404,75
835	466260,47	2242429,28	466260,47	2242429,28
836	466275,84	2242453,66	466275,84	2242453,66
837	466244,35	2242466,24	466244,35	2242466,24
838	466232,24	2242447,02	466232,24	2242447,02
839	466216,78	2242422,49	466216,78	2242422,49
840	466201,31	2242397,96	466201,31	2242397,96
841	466185,85	2242373,42	466185,85	2242373,42
842	466170,39	2242348,89	466170,39	2242348,89
843	466161,38	2242334,60	466161,38	2242334,60
830	466176,89	2242296,68	466176,89	2242296,68

844	466158,59	2242341,42	466158,59	2242341,42
845	466179,99	2242375,37	466179,99	2242375,37
846	466193,85	2242397,36	466193,85	2242397,36
847	466207,71	2242419,36	466207,71	2242419,36
848	466221,57	2242441,35	466221,57	2242441,35
849	466238,69	2242468,50	466238,69	2242468,50
850	466207,20	2242481,08	466207,20	2242481,08
851	466193,34	2242459,09	466193,34	2242459,09
852	466179,47	2242437,09	466179,47	2242437,09
853	466165,61	2242415,10	466165,61	2242415,10
854	466151,74	2242393,10	466151,74	2242393,10
855	466143,07	2242379,34	466143,07	2242379,34
844	466158,59	2242341,42	466158,59	2242341,42
4	466134,72	2242399,83	466134,72	2242399,83
5	466189,48	2242486,70	466189,48	2242486,70
6	466105,88	2242520,15	466105,88	2242520,15
7	466093,53	2242500,55	466093,53	2242500,55
4	466134,72	2242399,83	466134,72	2242399,83
856	466170,97	2242095,48	466170,97	2242095,48
857	466178,41	2242114,10	466178,41	2242114,10
858	466171,40	2242131,23	466171,40	2242131,23
859	466156,46	2242137,20	466156,46	2242137,20
860	466129,07	2242148,14	466129,07	2242148,14
861	466101,68	2242159,09	466101,68	2242159,09
862	466074,34	2242170,02	466074,34	2242170,02
863	466046,94	2242180,97	466046,94	2242180,97
864	466019,60	2242191,89	466019,60	2242191,89
865	465992,21	2242202,84	465992,21	2242202,84
866	465964,87	2242213,77	465964,87	2242213,77
867	465937,47	2242224,72	465937,47	2242224,72
9	465910,13	2242235,65	465910,13	2242235,65
10	465902,12	2242238,85	465902,12	2242238,85
11	465858,38	2242228,37	465858,38	2242228,37
12	465855,65	2242221,53	465855,65	2242221,53
8	465897,77	2242204,69	465897,77	2242204,69
868	465925,12	2242193,76	465925,12	2242193,76
869	465952,51	2242182,81	465952,51	2242182,81
870	465979,85	2242171,88	465979,85	2242171,88
871	466007,24	2242160,93	466007,24	2242160,93
872	466034,58	2242150,00	466034,58	2242150,00

873	466061,98	2242139,05	466061,98	2242139,05
874	466089,31	2242128,12	466089,31	2242128,12
875	466116,71	2242117,17	466116,71	2242117,17
876	466144,10	2242106,22	466144,10	2242106,22
856	466170,97	2242095,48	466170,97	2242095,48
877	466168,24	2242138,94	466168,24	2242138,94
878	466150,65	2242181,89	466150,65	2242181,89
879	466137,78	2242187,03	466137,78	2242187,03
880	466110,39	2242197,98	466110,39	2242197,98
881	466083,05	2242208,91	466083,05	2242208,91
882	466055,66	2242219,86	466055,66	2242219,86
883	466028,26	2242230,81	466028,26	2242230,81
884	466000,92	2242241,73	466000,92	2242241,73
885	465973,53	2242252,68	465973,53	2242252,68
886	465968,40	2242254,73	465968,40	2242254,73
887	465912,22	2242241,27	465912,22	2242241,27
888	465961,17	2242221,71	465961,17	2242221,71
889	465988,56	2242210,76	465988,56	2242210,76
890	466015,90	2242199,83	466015,90	2242199,83
891	466043,29	2242188,88	466043,29	2242188,88
892	466070,68	2242177,94	466070,68	2242177,94
893	466098,03	2242167,00	466098,03	2242167,00
894	466125,42	2242156,06	466125,42	2242156,06
877	466168,24	2242138,94	466168,24	2242138,94
13	465936,23	2242267,59	465936,23	2242267,59
14	465882,59	2242289,03	465882,59	2242289,03
15	465870,23	2242258,06	465870,23	2242258,06
16	465880,30	2242254,03	465880,30	2242254,03
13	465936,23	2242267,59	465936,23	2242267,59
895	466140,09	2242207,80	466140,09	2242207,80
896	466122,51	2242250,59	466122,51	2242250,59
897	466109,59	2242255,76	466109,59	2242255,76
898	466085,44	2242265,41	466085,44	2242265,41
899	466061,29	2242275,06	466061,29	2242275,06
900	466058,27	2242276,27	466058,27	2242276,27
901	466002,09	2242262,81	466002,09	2242262,81
902	466048,93	2242244,11	466048,93	2242244,11
903	466073,09	2242234,47	466073,09	2242234,47
904	466097,24	2242224,83	466097,24	2242224,83
895	466140,09	2242207,80	466140,09	2242207,80

905	466025,62	2242289,32	466025,62	2242289,32
906	465980,37	2242307,40	465980,37	2242307,40
907	465954,37	2242317,79	465954,37	2242317,79
18	465928,37	2242328,19	465928,37	2242328,19
19	465902,37	2242338,57	465902,37	2242338,57
20	465890,01	2242307,60	465890,01	2242307,60
17	465916,01	2242297,21	465916,01	2242297,21
908	465942,01	2242286,82	465942,01	2242286,82
909	465968,01	2242276,43	465968,01	2242276,43
910	465969,90	2242275,67	465969,90	2242275,67
905	466025,62	2242289,32	466025,62	2242289,32
21	466119,34	2242258,33	466119,34	2242258,33
22	466107,19	2242287,99	466107,19	2242287,99
23	466068,38	2242278,69	466068,38	2242278,69
21	466119,34	2242258,33	466119,34	2242258,33
911	466092,40	2242305,07	466092,40	2242305,07
912	466046,96	2242323,16	466046,96	2242323,16
913	466020,96	2242333,56	466020,96	2242333,56
914	465994,96	2242343,95	465994,96	2242343,95
915	465968,96	2242354,34	465968,96	2242354,34
25	465942,96	2242364,73	465942,96	2242364,73
26	465916,96	2242375,12	465916,96	2242375,12
27	465904,60	2242344,16	465904,60	2242344,16
24	465930,60	2242333,76	465930,60	2242333,76
916	465956,60	2242323,37	465956,60	2242323,37
917	465982,60	2242312,98	465982,60	2242312,98
918	466008,60	2242302,59	466008,60	2242302,59
919	466034,60	2242292,20	466034,60	2242292,20
920	466035,81	2242291,71	466035,81	2242291,71
911	466092,40	2242305,07	466092,40	2242305,07
921	466084,00	2242329,90	466084,00	2242329,90
922	466086,98	2242337,35	466086,98	2242337,35
923	466073,62	2242369,96	466073,62	2242369,96
924	466062,08	2242374,58	466062,08	2242374,58
925	466037,01	2242384,60	466037,01	2242384,60
926	466011,93	2242394,62	466011,93	2242394,62
927	465986,86	2242404,64	465986,86	2242404,64
29	465961,81	2242414,65	465961,81	2242414,65
30	465936,77	2242424,67	465936,77	2242424,67

31	465924,38	2242393,70	465924,38	2242393,70
28	465949,45	2242383,68	465949,45	2242383,68
928	465974,50	2242373,67	465974,50	2242373,67
929	465999,57	2242363,65	465999,57	2242363,65
930	466024,64	2242353,63	466024,64	2242353,63
931	466049,71	2242343,61	466049,71	2242343,61
921	466084,00	2242329,90	466084,00	2242329,90
32	466070,46	2242377,69	466070,46	2242377,69
33	466052,87	2242420,63	466052,87	2242420,63
932	466026,55	2242431,15	466026,55	2242431,15
933	466001,48	2242441,17	466001,48	2242441,17
36	465976,45	2242451,18	465976,45	2242451,18
37	465951,35	2242461,14	465951,35	2242461,14
38	465938,99	2242430,23	465938,99	2242430,23
35	465964,08	2242420,21	465964,08	2242420,21
934	465989,11	2242410,20	465989,11	2242410,20
935	466014,18	2242400,18	466014,18	2242400,18
34	466040,50	2242389,67	466040,50	2242389,67
32	466070,46	2242377,69	466070,46	2242377,69
936	466042,34	2242446,34	466042,34	2242446,34
937	466022,29	2242495,30	466022,29	2242495,30
938	466010,31	2242524,55	466010,31	2242524,55
939	465981,38	2242536,31	465981,38	2242536,31
940	465972,87	2242515,05	465972,87	2242515,05
941	465958,76	2242479,78	465958,76	2242479,78
942	465981,04	2242470,87	465981,04	2242470,87
943	466002,40	2242462,32	466002,40	2242462,32
936	466042,34	2242446,34	466042,34	2242446,34
39	466316,13	2242790,59	466316,13	2242790,59
40	466316,13	2242822,65	466316,13	2242822,65
41	466284,83	2242822,65	466284,83	2242822,65
43	466253,53	2242822,65	466253,53	2242822,65
45	466222,23	2242822,65	466222,23	2242822,65
47	466190,93	2242822,65	466190,93	2242822,65
49	466159,63	2242822,65	466159,63	2242822,65
50	466159,63	2242790,59	466159,63	2242790,59
48	466190,93	2242790,59	466190,93	2242790,59
46	466222,23	2242790,59	466222,23	2242790,59
44	466253,53	2242790,59	466253,53	2242790,59
42	466284,83	2242790,59	466284,83	2242790,59

39	466316,13	2242790,59	466316,13	2242790,59
127	466120,03	2242790,59	466120,03	2242790,59
128	466120,03	2242822,59	466120,03	2242822,59
129	466088,73	2242822,59	466088,73	2242822,59
131	466057,43	2242822,59	466057,43	2242822,59
133	466026,07	2242822,59	466026,07	2242822,59
135	465994,71	2242822,59	465994,71	2242822,59
137	465963,41	2242822,59	465963,41	2242822,59
138	465963,41	2242790,59	465963,41	2242790,59
136	465994,71	2242790,59	465994,71	2242790,59
134	466026,07	2242790,59	466026,07	2242790,59
132	466057,43	2242790,59	466057,43	2242790,59
130	466088,73	2242790,59	466088,73	2242790,59
127	466120,03	2242790,59	466120,03	2242790,59
61	466316,13	2242828,65	466316,13	2242828,65
62	466316,13	2242860,65	466316,13	2242860,65
58	466284,83	2242860,65	466284,83	2242860,65
59	466253,53	2242860,65	466253,53	2242860,65
60	466253,53	2242828,65	466253,53	2242828,65
57	466284,83	2242828,65	466284,83	2242828,65
61	466316,13	2242828,65	466316,13	2242828,65
55	466222,23	2242828,65	466222,23	2242828,65
56	466222,23	2242860,65	466222,23	2242860,65
52	466190,93	2242860,65	466190,93	2242860,65
53	466159,63	2242860,65	466159,63	2242860,65
54	466159,63	2242828,65	466159,63	2242828,65
51	466190,93	2242828,65	466190,93	2242828,65
55	466222,23	2242828,65	466222,23	2242828,65
139	466120,03	2242827,59	466120,03	2242827,59
140	466120,03	2242860,59	466120,03	2242860,59
141	466088,73	2242860,59	466088,73	2242860,59
143	466057,55	2242860,59	466057,55	2242860,59
144	466057,55	2242827,59	466057,55	2242827,59
142	466088,73	2242827,59	466088,73	2242827,59
139	466120,03	2242827,59	466120,03	2242827,59
145	466026,13	2242827,59	466026,13	2242827,59
146	466026,13	2242860,59	466026,13	2242860,59
147	465994,71	2242860,59	465994,71	2242860,59

149	465963,41	2242860,59	465963,41	2242860,59
150	465963,41	2242827,59	465963,41	2242827,59
148	465994,71	2242827,59	465994,71	2242827,59
145	466026,13	2242827,59	466026,13	2242827,59
63	466316,19	2242880,65	466316,19	2242880,65
64	466316,19	2242912,95	466316,19	2242912,95
67	466316,19	2242945,25	466316,19	2242945,25
69	466316,19	2242977,55	466316,19	2242977,55
71	466316,19	2243009,85	466316,19	2243009,85
72	466284,13	2243009,85	466284,13	2243009,85
70	466284,13	2242977,55	466284,13	2242977,55
68	466284,13	2242945,25	466284,13	2242945,25
65	466284,13	2242912,95	466284,13	2242912,95
66	466284,13	2242880,65	466284,13	2242880,65
63	466316,19	2242880,65	466316,19	2242880,65
73	466278,16	2242880,65	466278,16	2242880,65
74	466278,16	2242912,95	466278,16	2242912,95
77	466278,16	2242945,25	466278,16	2242945,25
79	466278,16	2242977,55	466278,16	2242977,55
81	466278,16	2243009,85	466278,16	2243009,85
82	466246,10	2243009,85	466246,10	2243009,85
80	466246,16	2242977,55	466246,16	2242977,55
78	466246,16	2242945,25	466246,16	2242945,25
75	466246,16	2242912,95	466246,16	2242912,95
76	466246,16	2242880,65	466246,16	2242880,65
73	466278,16	2242880,65	466278,16	2242880,65
944	466226,16	2242880,65	466226,16	2242880,65
945	466226,16	2242906,75	466226,16	2242906,75
83	466226,16	2242932,85	466226,16	2242932,85
85	466226,16	2242958,95	466226,16	2242958,95
87	466226,16	2242985,05	466226,16	2242985,05
89	466226,10	2243011,21	466226,10	2243011,21
90	466187,86	2243011,15	466187,86	2243011,15
88	466187,86	2242985,05	466187,86	2242985,05
86	466187,86	2242958,95	466187,86	2242958,95
84	466187,86	2242932,85	466187,86	2242932,85
946	466187,86	2242906,75	466187,86	2242906,75
947	466187,86	2242880,65	466187,86	2242880,65
944	466226,16	2242880,65	466226,16	2242880,65

91	466181,89	2242880,65	466181,89	2242880,65
92	466181,89	2242906,75	466181,89	2242906,75
95	466181,89	2242932,79	466181,89	2242932,79
97	466181,89	2242958,89	466181,89	2242958,89
99	466181,89	2242984,99	466181,89	2242984,99
101	466181,89	2243011,15	466181,89	2243011,15
102	466143,59	2243011,15	466143,59	2243011,15
100	466143,59	2242984,99	466143,59	2242984,99
98	466143,59	2242958,89	466143,59	2242958,89
96	466143,59	2242932,79	466143,59	2242932,79
93	466143,59	2242906,75	466143,59	2242906,75
94	466143,59	2242880,65	466143,59	2242880,65
91	466181,89	2242880,65	466181,89	2242880,65
151	466120,03	2242880,65	466120,03	2242880,65
152	466120,03	2242906,75	466120,03	2242906,75
155	466120,03	2242932,89	466120,03	2242932,89
157	466120,03	2242958,99	466120,03	2242958,99
159	466120,03	2242985,16	466120,03	2242985,16
161	466120,03	2243009,85	466120,03	2243009,85
162	466081,79	2243009,85	466081,79	2243009,85
160	466081,79	2242985,16	466081,79	2242985,16
158	466081,79	2242958,99	466081,79	2242958,99
156	466081,79	2242932,89	466081,79	2242932,89
153	466081,79	2242906,75	466081,79	2242906,75
154	466081,79	2242880,65	466081,79	2242880,65
151	466120,03	2242880,65	466120,03	2242880,65
163	466075,83	2242880,65	466075,83	2242880,65
164	466075,83	2242912,95	466075,83	2242912,95
167	466075,83	2242945,25	466075,83	2242945,25
169	466075,83	2242977,55	466075,83	2242977,55
171	466075,83	2243009,85	466075,83	2243009,85
172	466043,83	2243009,85	466043,83	2243009,85
170	466043,83	2242977,55	466043,83	2242977,55
168	466043,83	2242945,25	466043,83	2242945,25
165	466043,83	2242912,95	466043,83	2242912,95
166	466043,83	2242880,65	466043,83	2242880,65
163	466075,83	2242880,65	466075,83	2242880,65
173	466023,89	2242880,65	466023,89	2242880,65
174	466023,89	2242912,95	466023,89	2242912,95
177	466023,89	2242945,25	466023,89	2242945,25

179	466023,89	2242977,55	466023,89	2242977,55
181	466023,89	2243009,85	466023,89	2243009,85
182	465991,83	2243009,85	465991,83	2243009,85
180	465991,83	2242977,55	465991,83	2242977,55
178	465991,83	2242945,25	465991,83	2242945,25
175	465991,83	2242912,95	465991,83	2242912,95
176	465991,83	2242880,65	465991,83	2242880,65
173	466023,89	2242880,65	466023,89	2242880,65
183	465985,86	2242880,65	465985,86	2242880,65
184	465985,86	2242912,95	465985,86	2242912,95
187	465985,86	2242945,25	465985,86	2242945,25
189	465985,86	2242977,55	465985,86	2242977,55
191	465985,86	2243009,85	465985,86	2243009,85
192	465953,92	2243009,85	465953,92	2243009,85
190	465953,92	2242977,55	465953,92	2242977,55
188	465953,92	2242945,25	465953,92	2242945,25
185	465953,92	2242912,95	465953,92	2242912,95
186	465953,92	2242880,65	465953,92	2242880,65
183	465985,86	2242880,65	465985,86	2242880,65
103	466316,19	2243029,85	466316,19	2243029,85
104	466316,19	2243061,85	466316,19	2243061,85
105	466287,13	2243061,85	466287,13	2243061,85
107	466253,59	2243061,85	466253,59	2243061,85
108	466253,59	2243029,85	466253,59	2243029,85
106	466287,13	2243029,85	466287,13	2243029,85
103	466316,19	2243029,85	466316,19	2243029,85
109	466222,29	2243029,85	466222,29	2243029,85
110	466222,29	2243061,85	466222,29	2243061,85
111	466190,99	2243061,85	466190,99	2243061,85
113	466159,69	2243061,85	466159,69	2243061,85
114	466159,69	2243029,85	466159,69	2243029,85
112	466190,99	2243029,85	466190,99	2243029,85
109	466222,29	2243029,85	466222,29	2243029,85
193	466120,03	2243029,85	466120,03	2243029,85
194	466120,03	2243061,85	466120,03	2243061,85
195	466088,73	2243061,85	466088,73	2243061,85
197	466057,43	2243061,85	466057,43	2243061,85
198	466057,43	2243029,85	466057,43	2243029,85
196	466088,73	2243029,85	466088,73	2243029,85

193	466120,03	2243029,85	466120,03	2243029,85
199	466026,07	2243029,85	466026,07	2243029,85
200	466026,07	2243061,85	466026,07	2243061,85
201	465994,71	2243061,85	465994,71	2243061,85
203	465963,35	2243061,85	465963,35	2243061,85
204	465963,35	2243029,85	465963,35	2243029,85
202	465994,71	2243029,85	465994,71	2243029,85
199	466026,07	2243029,85	466026,07	2243029,85
115	466316,19	2243067,85	466316,19	2243067,85
116	466316,19	2243099,85	466316,19	2243099,85
117	466287,13	2243099,85	466287,13	2243099,85
119	466253,59	2243099,85	466253,59	2243099,85
121	466222,29	2243099,85	466222,29	2243099,85
123	466190,99	2243099,85	466190,99	2243099,85
125	466159,69	2243099,85	466159,69	2243099,85
126	466159,69	2243067,85	466159,69	2243067,85
124	466190,99	2243067,85	466190,99	2243067,85
122	466222,29	2243067,85	466222,29	2243067,85
120	466253,59	2243067,85	466253,59	2243067,85
118	466287,13	2243067,85	466287,13	2243067,85
115	466316,19	2243067,85	466316,19	2243067,85
205	466120,03	2243067,85	466120,03	2243067,85
206	466120,03	2243099,85	466120,03	2243099,85
207	466088,73	2243099,85	466088,73	2243099,85
209	466057,49	2243099,85	466057,49	2243099,85
211	466026,07	2243099,85	466026,07	2243099,85
213	465994,71	2243099,85	465994,71	2243099,85
215	465963,35	2243099,85	465963,35	2243099,85
216	465963,35	2243067,85	465963,35	2243067,85
214	465994,71	2243067,85	465994,71	2243067,85
212	466026,07	2243067,85	466026,07	2243067,85
210	466057,49	2243067,85	466057,49	2243067,85
208	466088,73	2243067,85	466088,73	2243067,85
205	466120,03	2243067,85	466120,03	2243067,85
217	466120,03	2243123,35	466120,03	2243123,35
218	466120,03	2243155,35	466120,03	2243155,35
219	466088,67	2243155,35	466088,67	2243155,35
221	466057,37	2243155,35	466057,37	2243155,35
223	466026,01	2243155,35	466026,01	2243155,35

225	465994,65	2243155,35	465994,65	2243155,35
227	465963,28	2243155,35	465963,28	2243155,35
228	465963,28	2243123,35	465963,28	2243123,35
226	465994,65	2243123,35	465994,65	2243123,35
224	466026,01	2243123,35	466026,01	2243123,35
222	466057,37	2243123,35	466057,37	2243123,35
220	466088,67	2243123,35	466088,67	2243123,35
217	466120,03	2243123,35	466120,03	2243123,35
229	466120,03	2243161,35	466120,03	2243161,35
230	466120,03	2243193,35	466120,03	2243193,35
231	466088,67	2243193,35	466088,67	2243193,35
233	466057,43	2243193,35	466057,43	2243193,35
235	466026,01	2243193,35	466026,01	2243193,35
237	465994,65	2243193,35	465994,65	2243193,35
239	465963,28	2243193,35	465963,28	2243193,35
240	465963,28	2243161,35	465963,28	2243161,35
238	465994,65	2243161,35	465994,65	2243161,35
236	466026,01	2243161,35	466026,01	2243161,35
234	466057,43	2243161,35	466057,43	2243161,35
232	466088,67	2243161,35	466088,67	2243161,35
229	466120,03	2243161,35	466120,03	2243161,35
241	466120,03	2243213,35	466120,03	2243213,35
242	-	-	466120,03	2243234,25
245	-	-	466120,02	2243255,15
247	-	-	466120,02	2243276,05
249	-	-	466120,02	2243296,95
251	-	-	466120,02	2243317,85
253	-	-	466120,01	2243338,75
255	-	-	466120,01	2243359,65
257	-	-	466120,01	2243380,55
259	-	-	466120,00	2243401,45
л2	466120,03	2243239,45	-	-
л3	466120,02	2243265,55	-	-
л4	466120,02	2243291,69	-	-
л5	466120,02	2243317,86	-	-
л6	466120,01	2243343,96	-	-
л7	466120,01	2243370,10	-	-
л8	466120,00	2243396,20	-	-
261	466120,00	2243422,38	466120,00	2243422,38
л9	466120,00	2243448,48	-	-
л10	466119,99	2243474,61	-	-

л11	466119,99	2243488,86	-	-
л12	466081,74	2243508,54	-	-
л13	466081,74	2243474,61	-	-
л14	466081,74	2243448,48	-	-
л15	466081,74	2243422,38	-	-
л16	466081,74	2243396,20	-	-
л17	466081,74	2243370,10	-	-
л18	466081,74	2243343,96	-	-
252	466081,74	2243317,86	-	-
л19	466081,74	2243291,69	-	-
л20	466081,74	2243265,55	-	-
л21	466081,74	2243239,45	-	-
263	-	-	466120,00	2243427,47
264	-	-	466081,74	2243449,67
262	-	-	466081,74	2243422,37
260	-	-	466081,74	2243401,46
258	-	-	466081,74	2243380,56
256	-	-	466081,74	2243359,66
254	-	-	466081,74	2243338,76
252	-	-	466081,74	2243317,86
250	-	-	466081,74	2243296,95
248	-	-	466081,74	2243276,05
246	-	-	466081,74	2243255,15
243	-	-	466081,74	2243234,25
244	466081,74	2243213,35	466081,74	2243213,35
241	466120,03	2243213,35	466120,03	2243213,35
265	466075,77	2243213,35	466075,77	2243213,35
266	466075,77	2243245,50	466075,77	2243245,50
269	466075,77	2243277,95	466075,77	2243277,95
271	466075,77	2243310,25	466075,77	2243310,25
273	466075,77	2243342,70	466075,77	2243342,70
274	466043,77	2243342,70	466043,77	2243342,70
272	466043,77	2243310,25	466043,77	2243310,25
270	466043,77	2243277,95	466043,77	2243277,95
267	466043,77	2243245,50	466043,77	2243245,50
268	466043,77	2243213,35	466043,77	2243213,35
265	466075,77	2243213,35	466075,77	2243213,35
275	466075,77	2243407,30	466075,77	2243407,30
276	466075,77	2243439,60	466075,77	2243439,60
л22	466075,77	2243471,90	-	-
л23	466075,77	2243504,20	-	-

л24	466075,77	2243511,61	-	-
л25	466043,77	2243528,07	-	-
л26	466043,77	2243504,20	-	-
л27	466043,77	2243471,90	-	-
279	-	-	466075,77	2243453,13
280	-	-	466043,77	2243471,70
277	466043,77	2243439,60	466043,77	2243439,60
278	466043,77	2243407,30	466043,77	2243407,30
275	466075,77	2243407,30	466075,77	2243407,30
281	466023,83	2243213,35	466023,83	2243213,35
282	466023,83	2243245,65	466023,83	2243245,65
285	466023,83	2243277,95	466023,83	2243277,95
287	466023,83	2243310,25	466023,83	2243310,25
289	466023,83	2243342,49	466023,83	2243342,49
290	465991,83	2243342,49	465991,83	2243342,49
288	465991,83	2243310,25	465991,83	2243310,25
286	465991,83	2243277,95	465991,83	2243277,95
283	465991,83	2243245,65	465991,83	2243245,65
284	465991,83	2243213,35	465991,83	2243213,35
281	466023,83	2243213,35	466023,83	2243213,35
291	466023,83	2243407,03	466023,83	2243407,03
292	466023,83	2243439,33	466023,83	2243439,33
295	466023,83	2243471,56	466023,83	2243471,56
297	-	-	466023,83	2243483,27
298	-	-	465991,83	2243501,83
л28	466023,83	2243503,86	-	-
л29	466023,83	2243536,16	-	-
л30	466023,83	2243538,32	-	-
л31	465991,83	2243554,78	-	-
л32	465991,83	2243536,16	-	-
л33	465991,83	2243503,86	-	-
296	465991,83	2243471,56	465991,83	2243471,56
293	465991,83	2243439,33	465991,83	2243439,33
294	465991,83	2243407,03	465991,83	2243407,03
291	466023,83	2243407,03	466023,83	2243407,03
299	465985,86	2243213,35	465985,86	2243213,35
л34	465985,86	2243245,65	-	-
л35	465985,86	2243277,95	-	-
л36	465985,86	2243310,25	-	-
л37	465985,86	2243342,55	-	-

л38	465985,86	2243375,00	-	-
л39	465985,86	2243407,30	-	-
л40	465985,86	2243439,60	-	-
л41	465985,86	2243471,90	-	-
л42	465985,86	2243504,20	-	-
л43	465985,86	2243536,50	-	-
л44	465985,86	2243557,85	-	-
л45	465953,86	2243574,31	-	-
л46	465953,86	2243536,50	-	-
л47	465953,86	2243504,20	-	-
л48	465953,86	2243471,90	-	-
л49	465953,86	2243439,60	-	-
л50	465953,86	2243407,30	-	-
л51	465953,86	2243375,00	-	-
л52	465953,86	2243342,55	-	-
л53	465953,86	2243310,25	-	-
л54	465953,86	2243277,95	-	-
л55	465953,86	2243245,65	-	-
300	-	-	465985,86	2243238,35
303	-	-	465985,86	2243263,35
305	-	-	465985,86	2243288,35
307	-	-	465985,86	2243313,35
309	-	-	465985,86	2243338,35
311	-	-	465985,86	2243363,35
313	-	-	465985,86	2243388,35
315	-	-	465985,86	2243413,35
317	-	-	465985,86	2243438,35
319	-	-	465985,86	2243463,35
321	-	-	465985,86	2243488,35
323	-	-	465985,86	2243505,30
324	-	-	465953,86	2243523,86
322	-	-	465953,86	2243488,35
320	-	-	465953,86	2243463,35
318	-	-	465953,86	2243438,35
316	-	-	465953,86	2243413,35
314	-	-	465953,86	2243388,35
312	-	-	465953,86	2243363,35
310	-	-	465953,86	2243338,35
308	-	-	465953,86	2243313,35
306	-	-	465953,86	2243288,35
304	-	-	465953,86	2243263,35
301	-	-	465953,86	2243238,35
302	465953,86	2243213,35	465953,86	2243213,35

299	465985,86	2243213,35	465985,86	2243213,35
948	465941,06	2242821,82	465941,06	2242821,82
949	465944,38	2243089,37	465944,38	2243089,37
950	465830,98	2243090,94	465830,98	2243090,94
948	465941,06	2242821,82	465941,06	2242821,82
325	465933,86	2243123,35	465933,86	2243123,35
326	465933,86	2243155,35	465933,86	2243155,35
327	465902,50	2243155,35	465902,50	2243155,35
329	465871,20	2243155,35	465871,20	2243155,35
331	465839,84	2243155,35	465839,84	2243155,35
332	465839,84	2243123,35	465839,84	2243123,35
330	465871,20	2243123,35	465871,20	2243123,35
328	465902,50	2243123,35	465902,50	2243123,35
325	465933,86	2243123,35	465933,86	2243123,35
333	465933,86	2243161,35	465933,86	2243161,35
334	465933,86	2243193,35	465933,86	2243193,35
335	465902,50	2243193,35	465902,50	2243193,35
337	465871,20	2243193,35	465871,20	2243193,35
339	465839,84	2243193,35	465839,84	2243193,35
340	465839,84	2243161,35	465839,84	2243161,35
338	465871,20	2243161,35	465871,20	2243161,35
336	465902,50	2243161,35	465902,50	2243161,35
333	465933,86	2243161,35	465933,86	2243161,35
341	465933,86	2243213,35	465933,86	2243213,35
л56	465933,86	2243239,45	-	-
л57	465933,86	2243265,55	-	-
л58	465933,86	2243291,65	-	-
л59	465933,86	2243317,75	-	-
л60	465933,86	2243343,85	-	-
л61	465933,86	2243369,95	-	-
л62	465933,86	2243396,05	-	-
л63	465933,86	2243422,15	-	-
л64	465933,86	2243448,25	-	-
л65	465933,86	2243474,35	-	-
л66	465933,86	2243500,45	-	-
л67	465933,86	2243526,55	-	-
л68	465933,86	2243552,65	-	-
л69	465933,86	2243578,75	-	-
л70	465933,86	2243584,60	-	-

л71	465895,56	2243604,30	-	-
л72	465895,56	2243578,75	-	-
л73	465895,56	2243552,65	-	-
л74	465895,56	2243526,55	-	-
л75	465895,56	2243500,45	-	-
л76	465895,56	2243474,35	-	-
л77	465895,56	2243448,25	-	-
л78	465895,56	2243422,15	-	-
л79	465895,56	2243396,05	-	-
л80	465895,56	2243369,95	-	-
л81	465895,56	2243343,85	-	-
л82	465895,56	2243317,75	-	-
л83	465895,56	2243291,65	-	-
л84	465895,56	2243265,55	-	-
л85	465895,56	2243239,45	-	-
342	-	-	465933,86	2243234,25
346	-	-	465933,86	2243255,15
348	-	-	465933,86	2243276,05
350	-	-	465933,86	2243296,95
352	-	-	465933,86	2243317,85
354	-	-	465933,86	2243338,75
356	-	-	465933,86	2243359,65
358	-	-	465933,86	2243380,55
360	-	-	465933,86	2243401,45
362	-	-	465933,86	2243422,35
364	-	-	465933,86	2243443,25
366	-	-	465933,86	2243464,15
368	-	-	465933,86	2243485,05
370	-	-	465933,86	2243505,95
372	-	-	465933,86	2243526,85
374	-	-	465933,86	2243535,47
375	-	-	465895,56	2243557,69
373	-	-	465895,56	2243526,85
371	-	-	465895,56	2243505,95
369	-	-	465895,56	2243485,05
367	-	-	465895,56	2243464,15
365	-	-	465895,56	2243443,25
363	-	-	465895,56	2243422,35
361	-	-	465895,56	2243401,45
359	-	-	465895,56	2243380,55
357	-	-	465895,56	2243359,65
355	-	-	465895,56	2243338,75
353	-	-	465895,56	2243317,85

351	-	-	465895,56	2243296,95
349	-	-	465895,56	2243276,05
347	-	-	465895,56	2243255,15
343	-	-	465895,56	2243234,25
344	465895,56	2243213,35	465895,56	2243213,35
341	465933,86	2243213,35	465933,86	2243213,35
376	465889,59	2243213,35	465889,59	2243213,35
л86	465889,59	2243239,45	-	-
л87	465889,59	2243265,55	-	-
л88	465889,59	2243291,65	-	-
л89	465889,59	2243317,75	-	-
л90	465889,59	2243343,85	-	-
л91	465889,59	2243369,95	-	-
л92	465889,59	2243396,05	-	-
л93	465889,59	2243422,15	-	-
л94	465889,59	2243448,25	-	-
л95	465889,59	2243474,35	-	-
л96	465889,59	2243500,45	-	-
л97	465889,59	2243526,55	-	-
л98	465889,59	2243552,65	-	-
л99	465889,59	2243578,75	-	-
л100	465889,59	2243607,37	-	-
л101	465851,29	2243627,07	-	-
л102	465851,29	2243578,75	-	-
л103	465851,29	2243552,65	-	-
л104	465851,29	2243526,55	-	-
л105	465851,29	2243500,45	-	-
л106	465851,29	2243474,35	-	-
л107	465851,29	2243448,25	-	-
л108	465851,29	2243422,15	-	-
л109	465851,29	2243396,05	-	-
л110	465851,29	2243369,95	-	-
л111	465851,29	2243343,85	-	-
л112	465851,29	2243317,75	-	-
л113	465851,29	2243291,65	-	-
л114	465851,29	2243265,55	-	-
л115	465851,29	2243239,45	-	-
377	-	-	465889,59	2243234,25
380	-	-	465889,59	2243255,15
382	-	-	465889,59	2243276,05
384	-	-	465889,59	2243296,95
386	-	-	465889,59	2243317,85

388	-	-	465889,59	2243338,75
390	-	-	465889,59	2243359,65
392	-	-	465889,59	2243380,55
394	-	-	465889,59	2243401,45
396	-	-	465889,59	2243422,35
398	-	-	465889,59	2243443,25
400	-	-	465889,59	2243464,15
402	-	-	465889,59	2243485,05
404	-	-	465889,59	2243505,95
406	-	-	465889,59	2243526,85
408	-	-	465889,59	2243547,75
410	-	-	465889,59	2243561,15
411	-	-	465851,29	2243583,37
409	-	-	465851,29	2243547,75
407	-	-	465851,29	2243526,85
405	-	-	465851,29	2243505,95
403	-	-	465851,29	2243485,05
401	-	-	465851,29	2243464,15
399	-	-	465851,29	2243443,25
397	-	-	465851,29	2243422,35
395	-	-	465851,29	2243401,45
393	-	-	465851,29	2243380,55
391	-	-	465851,29	2243359,65
389	-	-	465851,29	2243338,75
387	-	-	465851,29	2243317,85
385	-	-	465851,29	2243296,95
383	-	-	465851,29	2243276,05
381	-	-	465851,29	2243255,15
378	-	-	465851,29	2243234,25
379	465851,29	2243213,35	465851,29	2243213,35
376	465889,59	2243213,35	465889,59	2243213,35
707	465827,33	2242922,27	465827,33	2242922,27
708	465812,65	2243009,58	465812,65	2243009,58
709	465705,18	2243009,58	465705,18	2243009,58
710	465705,18	2242922,27	465705,18	2242922,27
707	465827,33	2242922,27	465827,33	2242922,27
691	465685,18	2242933,14	465685,18	2242933,14
687	465685,18	2242976,76	465685,18	2242976,76
688	465685,18	2243012,06	465685,18	2243012,06
689	465656,64	2243012,06	465656,64	2243012,06
693	465628,31	2243012,06	465628,31	2243012,06

694	465582,28	2243012,06	465582,28	2243012,06
692	465628,31	2242976,76	465628,31	2242976,76
691	465685,18	2242933,14	465685,18	2242933,14
717	465809,70	2243027,08	465809,70	2243027,08
718	465805,02	2243055,43	465805,02	2243055,43
716	465761,92	2243060,54	465761,92	2243060,54
712	465732,72	2243064,00	465732,72	2243064,00
713	465705,17	2243067,27	465705,17	2243067,27
714	465705,18	2243027,11	465705,18	2243027,11
711	465732,72	2243027,10	465732,72	2243027,10
715	465761,92	2243027,09	465761,92	2243027,09
717	465809,70	2243027,08	465809,70	2243027,08
695	465685,18	2243027,11	465685,18	2243027,11
696	465685,18	2243067,40	465685,18	2243067,40
697	465656,85	2243067,40	465656,85	2243067,40
699	465628,45	2243067,40	465628,45	2243067,40
701	465600,11	2243067,40	465600,11	2243067,40
703	465571,71	2243067,40	465571,71	2243067,40
705	465526,53	2243067,40	465526,53	2243067,40
706	465526,53	2243062,39	465526,53	2243062,39
704	465571,71	2243027,11	465571,71	2243027,11
702	465600,11	2243027,11	465600,11	2243027,11
700	465628,45	2243027,11	465628,45	2243027,11
698	465656,85	2243027,11	465656,85	2243027,11
695	465685,18	2243027,11	465685,18	2243027,11
951	465813,06	2243120,90	465813,06	2243120,90
952	465816,02	2243221,03	465816,02	2243221,03
953	465788,44	2243221,66	465788,44	2243221,66
951	465813,06	2243120,90	465813,06	2243120,90
635	465783,52	2243123,40	465783,52	2243123,40
636	465783,52	2243158,72	465783,52	2243158,72
637	465755,06	2243158,71	465755,06	2243158,71
639	465726,66	2243158,71	465726,66	2243158,71
641	465698,32	2243158,70	465698,32	2243158,70
643	465669,86	2243158,70	465669,86	2243158,70
645	465641,46	2243158,69	465641,46	2243158,69
647	465613,12	2243158,69	465613,12	2243158,69
649	465584,66	2243158,68	465584,66	2243158,68
651	465556,26	2243158,67	465556,26	2243158,67

653	465527,86	2243158,67	465527,86	2243158,67
655	465499,46	2243158,66	465499,46	2243158,66
657	465469,92	2243158,66	465469,92	2243158,66
659	465440,96	2243158,65	465440,96	2243158,65
660	465440,96	2243123,40	465440,96	2243123,40
658	465469,92	2243123,40	465469,92	2243123,40
656	465499,46	2243123,40	465499,46	2243123,40
654	465527,86	2243123,40	465527,86	2243123,40
652	465556,26	2243123,40	465556,26	2243123,40
650	465584,66	2243123,40	465584,66	2243123,40
648	465613,12	2243123,40	465613,12	2243123,40
646	465641,46	2243123,40	465641,46	2243123,40
644	465669,86	2243123,40	465669,86	2243123,40
642	465698,32	2243123,40	465698,32	2243123,40
640	465726,66	2243123,40	465726,66	2243123,40
638	465755,06	2243123,40	465755,06	2243123,40
635	465783,52	2243123,40	465783,52	2243123,40
661	465783,52	2243164,70	465783,52	2243164,70
662	465783,52	2243200,00	465783,52	2243200,00
663	465755,06	2243200,00	465755,06	2243200,00
665	465726,66	2243200,00	465726,66	2243200,00
667	465698,32	2243200,00	465698,32	2243200,00
669	465669,86	2243200,00	465669,86	2243200,00
671	465641,46	2243200,00	465641,46	2243200,00
673	465613,12	2243200,00	465613,12	2243200,00
675	465584,66	2243200,00	465584,66	2243200,00
677	465556,26	2243200,00	465556,26	2243200,00
679	465527,86	2243200,00	465527,86	2243200,00
681	465499,46	2243200,00	465499,46	2243200,00
683	465469,92	2243200,00	465469,92	2243200,00
685	465440,96	2243200,00	465440,96	2243200,00
686	465440,96	2243164,70	465440,96	2243164,70
684	465469,92	2243164,70	465469,92	2243164,70
682	465499,46	2243164,70	465499,46	2243164,70
680	465527,86	2243164,70	465527,86	2243164,70
678	465556,26	2243164,70	465556,26	2243164,70
676	465584,66	2243164,70	465584,66	2243164,70
674	465613,12	2243164,70	465613,12	2243164,70
672	465641,46	2243164,70	465641,46	2243164,70
670	465669,86	2243164,70	465669,86	2243164,70
668	465698,32	2243164,70	465698,32	2243164,70
666	465726,66	2243164,70	465726,66	2243164,70

664	465755,06	2243164,70	465755,06	2243164,70
661	465783,52	2243164,70	465783,52	2243164,70
412	465831,29	2243246,31	465831,29	2243246,31
413	465831,29	2243278,31	465831,29	2243278,31
414	465799,93	2243278,31	465799,93	2243278,31
416	465768,63	2243278,31	465768,63	2243278,31
418	465737,33	2243278,31	465737,33	2243278,31
420	465706,03	2243278,31	465706,03	2243278,31
422	465674,73	2243278,31	465674,73	2243278,31
424	465646,16	2243278,31	465646,16	2243278,31
425	465646,16	2243246,31	465646,16	2243246,31
423	465674,73	2243246,31	465674,73	2243246,31
421	465706,03	2243246,31	465706,03	2243246,31
419	465737,33	2243246,31	465737,33	2243246,31
417	465768,63	2243246,31	465768,63	2243246,31
415	465799,93	2243246,31	465799,93	2243246,31
412	465831,29	2243246,31	465831,29	2243246,31
426	465831,29	2243284,31	465831,29	2243284,31
427	465831,29	2243316,31	465831,29	2243316,31
428	465799,93	2243316,31	465799,93	2243316,31
430	465768,63	2243316,31	465768,63	2243316,31
431	465768,63	2243284,31	465768,63	2243284,31
429	465799,93	2243284,31	465799,93	2243284,31
426	465831,29	2243284,31	465831,29	2243284,31
432	465706,03	2243284,31	465706,03	2243284,31
433	465706,03	2243316,31	465706,03	2243316,31
434	465674,73	2243316,31	465674,73	2243316,31
436	465646,16	2243316,31	465646,16	2243316,31
437	465646,16	2243284,31	465646,16	2243284,31
435	465674,73	2243284,31	465674,73	2243284,31
432	465706,03	2243284,31	465706,03	2243284,31
954	465633,12	2243230,50	465633,12	2243230,50
955	465633,80	2243296,99	465633,80	2243296,99
956	465626,16	2243297,07	465626,16	2243297,07
957	465626,16	2243316,31	465626,16	2243316,31
958	465440,96	2243316,31	465440,96	2243316,31
959	465440,96	2243240,81	465440,96	2243240,81
960	465497,89	2243240,81	465497,89	2243240,81
961	465497,80	2243231,88	465497,80	2243231,88

954	465633,12	2243230,50	465633,12	2243230,50
438	465831,29	2243336,31	465831,29	2243336,31
439	465831,29	2243362,41	465831,29	2243362,41
442	465831,29	2243388,51	465831,29	2243388,51
444	465831,29	2243414,61	465831,29	2243414,61
446	465831,29	2243440,71	465831,29	2243440,71
448	465831,29	2243466,81	465831,29	2243466,81
450	465831,29	2243492,91	465831,29	2243492,91
452	465831,29	2243519,01	465831,29	2243519,01
454	465831,29	2243545,11	465831,29	2243545,11
455	465792,99	2243545,11	465792,99	2243545,11
453	465792,99	2243519,01	465792,99	2243519,01
451	465792,99	2243492,91	465792,99	2243492,91
449	465792,99	2243466,81	465792,99	2243466,81
447	465792,99	2243440,71	465792,99	2243440,71
445	465792,99	2243414,61	465792,99	2243414,61
443	465792,99	2243388,51	465792,99	2243388,51
440	465792,99	2243362,41	465792,99	2243362,41
441	465792,99	2243336,31	465792,99	2243336,31
438	465831,29	2243336,31	465831,29	2243336,31
456	465787,03	2243336,31	465787,03	2243336,31
457	465787,03	2243362,41	465787,03	2243362,41
460	465787,03	2243388,51	465787,03	2243388,51
462	465787,03	2243414,61	465787,03	2243414,61
464	465787,03	2243440,71	465787,03	2243440,71
466	465787,03	2243466,81	465787,03	2243466,81
468	465787,03	2243492,91	465787,03	2243492,91
470	465787,03	2243519,01	465787,03	2243519,01
472	465787,03	2243545,11	465787,03	2243545,11
473	465748,73	2243545,11	465748,73	2243545,11
471	465748,73	2243519,01	465748,73	2243519,01
469	465748,73	2243492,91	465748,73	2243492,91
467	465748,73	2243466,81	465748,73	2243466,81
465	465748,73	2243440,71	465748,73	2243440,71
463	465748,73	2243414,61	465748,73	2243414,61
461	465748,73	2243388,51	465748,73	2243388,51
458	465748,73	2243362,41	465748,73	2243362,41
459	465748,73	2243336,31	465748,73	2243336,31
456	465787,03	2243336,31	465787,03	2243336,31
474	465728,73	2243336,31	465728,73	2243336,31

475	465728,73	2243362,41	465728,73	2243362,41
478	465728,73	2243388,51	465728,73	2243388,51
480	465728,73	2243414,61	465728,73	2243414,61
482	465728,73	2243440,71	465728,73	2243440,71
484	465728,73	2243466,81	465728,73	2243466,81
486	465728,73	2243492,91	465728,73	2243492,91
488	465728,73	2243519,01	465728,73	2243519,01
490	465728,65	2243545,12	465728,65	2243545,12
491	465690,43	2243545,12	465690,43	2243545,12
489	465690,43	2243519,01	465690,43	2243519,01
487	465690,43	2243492,91	465690,43	2243492,91
485	465690,43	2243466,81	465690,43	2243466,81
483	465690,43	2243440,71	465690,43	2243440,71
481	465690,43	2243414,61	465690,43	2243414,61
479	465690,43	2243388,51	465690,43	2243388,51
476	465690,43	2243362,41	465690,43	2243362,41
477	465690,43	2243336,31	465690,43	2243336,31
474	465728,73	2243336,31	465728,73	2243336,31
492	465684,43	2243336,31	465684,43	2243336,31
493	465684,43	2243362,41	465684,43	2243362,41
496	465684,46	2243388,51	465684,46	2243388,51
498	465684,43	2243414,61	465684,43	2243414,61
500	465684,43	2243440,71	465684,43	2243440,71
502	465684,43	2243466,81	465684,43	2243466,81
504	465684,43	2243492,91	465684,43	2243492,91
506	465684,43	2243519,01	465684,43	2243519,01
508	465684,43	2243545,12	465684,43	2243545,12
509	465646,16	2243545,12	465646,16	2243545,12
507	465646,16	2243519,01	465646,16	2243519,01
505	465646,16	2243492,91	465646,16	2243492,91
503	465646,16	2243466,81	465646,16	2243466,81
501	465646,16	2243440,71	465646,16	2243440,71
499	465646,16	2243414,61	465646,16	2243414,61
497	465646,16	2243388,51	465646,16	2243388,51
494	465646,20	2243362,41	465646,20	2243362,41
495	465646,16	2243336,31	465646,16	2243336,31
492	465684,43	2243336,31	465684,43	2243336,31
537	465626,16	2243336,31	465626,16	2243336,31
538	465626,16	2243362,41	465626,16	2243362,41
541	465626,16	2243388,51	465626,16	2243388,51
543	465626,16	2243414,61	465626,16	2243414,61

545	465626,16	2243440,71	465626,16	2243440,71
547	465626,16	2243466,81	465626,16	2243466,81
549	465626,16	2243492,91	465626,16	2243492,91
551	465626,16	2243519,01	465626,16	2243519,01
553	465626,16	2243545,11	465626,16	2243545,11
554	465587,86	2243545,11	465587,86	2243545,11
552	465587,86	2243519,01	465587,86	2243519,01
550	465587,86	2243492,91	465587,86	2243492,91
548	465587,86	2243466,81	465587,86	2243466,81
546	465587,86	2243440,71	465587,86	2243440,71
544	465587,86	2243414,61	465587,86	2243414,61
542	465587,86	2243388,51	465587,86	2243388,51
539	-	-	465587,86	2243362,41
540	-	-	465587,86	2243336,31
л117	465587,86	2243370,69	-	-
л118	465613,09	2243336,31	-	-
537	465626,16	2243336,31	465626,16	2243336,31
555			465581,86	2243336,31
556			465581,86	2243362,41
л119	465577,46	2243336,31	-	-
л120	465578,07	2243384,02	-	-
л121	465581,86	2243378,86	-	-
559	465581,86	2243388,51	465581,86	2243388,51
561	465581,86	2243414,61	465581,86	2243414,61
563	465581,86	2243440,71	465581,86	2243440,71
565	465581,86	2243466,81	465581,86	2243466,81
567	465581,86	2243492,91	465581,86	2243492,91
569	465581,86	2243519,01	465581,86	2243519,01
571	465581,86	2243545,11	465581,86	2243545,11
572	465543,56	2243545,11	465543,56	2243545,11
570	465543,56	2243519,01	465543,56	2243519,01
568	465543,56	2243492,91	465543,56	2243492,91
566	465543,56	2243466,81	465543,56	2243466,81
564	465543,56	2243440,71	465543,56	2243440,71
562	465543,56	2243414,61	465543,56	2243414,61
560	465543,56	2243388,51	465543,56	2243388,51
557	465543,56	2243362,41	465543,56	2243362,41
558	465543,56	2243336,31	465543,56	2243336,31
л119	465577,46	2243336,31	-	-
555	-	-	465581,86	2243336,31
573	465523,48	2243336,31	465523,48	2243336,31

574	465523,56	2243362,41	465523,56	2243362,41
577	465523,56	2243388,51	465523,56	2243388,51
579	465523,56	2243414,61	465523,56	2243414,61
581	465523,56	2243440,71	465523,56	2243440,71
583	465523,56	2243466,81	465523,56	2243466,81
585	465523,56	2243492,91	465523,56	2243492,91
587	465523,56	2243519,01	465523,56	2243519,01
589	465523,56	2243545,11	465523,56	2243545,11
590	465485,26	2243545,11	465485,26	2243545,11
588	465485,26	2243519,01	465485,26	2243519,01
586	465485,26	2243492,91	465485,26	2243492,91
584	465485,26	2243466,81	465485,26	2243466,81
582	465485,26	2243440,71	465485,26	2243440,71
580	465485,26	2243414,61	465485,26	2243414,61
578	465485,26	2243388,51	465485,26	2243388,51
575	465485,26	2243362,41	465485,26	2243362,41
576	465485,26	2243336,31	465485,26	2243336,31
573	465523,48	2243336,31	465523,48	2243336,31
591	465479,26	2243336,31	465479,26	2243336,31
592	465479,26	2243362,41	465479,26	2243362,41
595	465479,26	2243388,51	465479,26	2243388,51
597	465479,26	2243414,61	465479,26	2243414,61
599	465479,26	2243440,71	465479,26	2243440,71
601	465479,26	2243466,81	465479,26	2243466,81
603	465479,26	2243492,91	465479,26	2243492,91
605	465479,26	2243519,01	465479,26	2243519,01
607	465479,26	2243545,11	465479,26	2243545,11
608	465440,96	2243545,11	465440,96	2243545,11
606	465441,05	2243519,01	465441,05	2243519,01
604	465440,96	2243492,91	465440,96	2243492,91
602	465440,96	2243466,81	465440,96	2243466,81
600	465440,96	2243440,71	465440,96	2243440,71
598	465440,96	2243414,61	465440,96	2243414,61
596	465440,96	2243388,51	465440,96	2243388,51
593	465440,96	2243362,41	465440,96	2243362,41
594	465440,96	2243336,31	465440,96	2243336,31
591	465479,26	2243336,31	465479,26	2243336,31
510	465831,29	2243564,81	465831,29	2243564,81
511	465831,29	2243596,69	465831,29	2243596,69
512	465799,93	2243596,81	465799,93	2243596,81
514	465768,63	2243596,75	465768,63	2243596,75

515	465768,63	2243564,81	465768,63	2243564,81
513	465799,93	2243564,81	465799,93	2243564,81
510	465831,29	2243564,81	465831,29	2243564,81
516	465706,03	2243564,81	465706,03	2243564,81
517	465706,03	2243596,81	465706,03	2243596,81
л116	465674,73	2243596,84	-	-
520	465674,73	2243596,75	465674,73	2243596,75
521	465646,16	2243596,87	465646,16	2243596,87
522	465646,16	2243564,81	465646,16	2243564,81
519	465674,73	2243564,81	465674,73	2243564,81
516	465706,03	2243564,81	465706,03	2243564,81
609	465626,16	2243564,81	465626,16	2243564,81
610	465626,16	2243596,81	465626,16	2243596,81
611	465595,36	2243596,81	465595,36	2243596,81
613	465564,06	2243596,81	465564,06	2243596,81
614	465564,06	2243564,81	465564,06	2243564,81
612	465595,36	2243564,81	465595,36	2243564,81
609	465626,16	2243564,81	465626,16	2243564,81
615	465501,46	2243564,81	465501,46	2243564,81
616	465501,46	2243596,81	465501,46	2243596,81
617	465470,16	2243596,81	465470,16	2243596,81
619	465440,96	2243596,81	465440,96	2243596,81
620	465440,96	2243564,81	465440,96	2243564,81
618	465470,16	2243564,81	465470,16	2243564,81
615	465501,46	2243564,81	465501,46	2243564,81
523	465831,29	2243602,81	465831,29	2243602,81
л122	465831,29	2243634,81	-	-
524	-	-	465831,29	2243619,11
525	465799,93	2243634,81	465799,93	2243634,81
527	465768,63	2243634,81	465768,63	2243634,81
529	465737,33	2243634,81	465737,33	2243634,81
531	465706,03	2243634,81	465706,03	2243634,81
533	465674,73	2243634,81	465674,73	2243634,81
535	465646,16	2243634,81	465646,16	2243634,81
536	465646,16	2243602,81	465646,16	2243602,81
534	465674,73	2243602,81	465674,73	2243602,81
532	465706,03	2243602,81	465706,03	2243602,81
530	465737,33	2243602,81	465737,33	2243602,81
528	465768,63	2243602,81	465768,63	2243602,81

526	465799,93	2243602,81	465799,93	2243602,81
523	465831,29	2243602,81	465831,29	2243602,81
621	465626,16	2243602,81	465626,16	2243602,81
622	465626,16	2243634,81	465626,16	2243634,81
623	465595,36	2243634,81	465595,36	2243634,81
625	465564,06	2243634,81	465564,06	2243634,81
627	465532,76	2243634,81	465532,76	2243634,81
629	465501,46	2243634,81	465501,46	2243634,81
631	465470,16	2243634,81	465470,16	2243634,81
633	465440,96	2243634,81	465440,96	2243634,81
634	465440,96	2243602,81	465440,96	2243602,81
632	465470,16	2243602,81	465470,16	2243602,81
630	465501,46	2243602,81	465501,46	2243602,81
628	465532,76	2243602,81	465532,76	2243602,81
626	465564,06	2243602,81	465564,06	2243602,81
624	465595,36	2243602,81	465595,36	2243602,81
621	465626,16	2243602,81	465626,16	2243602,81

3. Сведения о границах территории, в отношении которой утвержден проект межевания, содержащие перечень координат характерных точек этих границ в системе координат МСК-63

Территория проекта планировки и проекта межевания объекта: «Малоэтажная застройка пос. Светлодольск муниципального района Сергиевский Самарской области – 1 очередь» в границах сельского поселения Светлодольск муниципального района Сергиевский Самарской области»				
Назв. точки	Координаты в системе координат МСК-63			
	существующие		уточненные	
	X	Y	X	Y
719	466256,77	2242038,36	466256,77	2242038,36
720	466479,01	2242390,94	466479,01	2242390,94
721	466031,49	2242575,69	466031,49	2242575,69
722	465959,01	2242772,96	465959,01	2242772,96
723	466330,36	2242770,43	466330,36	2242770,43
724	466334,64	2243114,27	466334,64	2243114,27
725	466144,64	2243116,80	466144,64	2243116,80
726	466149,43	2243487,22	466148,64	2243426,46
727	-	-	465851,29	2243598,98
728	-	-	465851,29	2243640,57
729	465831,26	2243650,87	465831,26	2243650,87
730	465429,10	2243656,01	465429,10	2243656,01
731	465423,41	2243096,03	465423,41	2243096,03

732	465473,57	2243095,43	465473,57	2243095,43
733	465680,43	2242932,22	465680,43	2242932,22
734	465680,17	2242898,13	465680,17	2242898,13
735	465876,56	2242897,08	465876,36	2242901,04
736	465996,55	2242583,68	465996,55	2242583,68
737	465971,38	2242564,80	465971,38	2242564,80
738	465829,26	2242209,23	465829,26	2242209,23
719	466256,77	2242038,36	466256,77	2242038,36
948	465940,54	2242806,31	465941,06	2242821,82
949	465942,10	2243089,40	465944,38	2243089,37
950	465834,21	2243090,84	465830,98	2243090,94
948	465940,54	2242806,31	465941,06	2242821,82

Каталог координат характерных точек отменяемых красных линий в системе координат МСК-63		
Назв. точки	Координаты в системе координат МСК-63	
	X	Y
1	466263,12	2242085,94
2	466450,83	2242383,75
3	466382,19	2242411,18
4	466229,29	2242168,61
1	466263,12	2242085,94
5	466220,00	2242191,37
6	466363,30	2242418,72
7	466294,66	2242446,14
8	466186,17	2242274,01
5	466220,00	2242191,37
9	466176,89	2242296,68
10	466275,84	2242453,66
11	466207,20	2242481,08
12	466143,07	2242379,34
9	466176,89	2242296,68
13	466134,72	2242399,83
14	466189,48	2242486,70
15	466105,88	2242520,15
16	466093,53	2242500,55

13	466134,72	2242399,83
17	466170,97	2242095,48
18	466178,41	2242114,10
19	466150,65	2242181,89
20	465968,40	2242254,73
21	465858,38	2242228,37
22	465855,65	2242221,53
17	466170,97	2242095,48
23	465870,23	2242258,06
24	465880,30	2242254,03
25	465936,23	2242267,59
26	465882,59	2242289,03
23	465870,23	2242258,06
27	466140,06	2242207,74
28	466107,19	2242287,99
29	466002,09	2242262,80
27	466140,06	2242207,74
30	465890,01	2242307,60
31	465969,90	2242275,67
32	466092,37	2242305,01
33	465916,96	2242375,12
30	465890,01	2242307,60
34	465924,38	2242393,70
35	466083,99	2242329,90
36	466086,97	2242337,35
37	466052,87	2242420,63
38	465951,38	2242461,20
34	465924,38	2242393,70
39	465958,76	2242479,78
40	466042,34	2242446,34
41	466010,31	2242524,55
42	465981,38	2242536,31
39	465958,76	2242479,78

43	466316,13	2242790,59
44	466316,13	2242860,65
45	466253,53	2242860,65
46	466253,53	2242828,65
47	466222,23	2242828,65
48	466222,23	2242860,65
49	466159,63	2242860,65
50	466159,63	2242790,59
43	466316,13	2242790,59
51	466120,03	2242790,59
52	466120,03	2242860,59
53	466057,49	2242860,59
54	466057,49	2242828,65
55	466026,07	2242828,65
56	466026,07	2242860,59
57	465963,34	2242860,59
58	465963,34	2242790,59
51	466120,03	2242790,59
59	466316,19	2242880,65
60	466316,19	2243009,85
61	466246,16	2243009,85
62	466246,16	2242880,65
59	466316,19	2242880,65
63	466226,16	2242880,65
64	466226,16	2243011,15
65	466143,59	2243011,15
66	466143,59	2242880,65
63	466226,16	2242880,65
67	466120,03	2242880,65
68	466120,03	2243009,85
69	466043,83	2243009,85
70	466043,83	2242880,65
67	466120,03	2242880,65

71	466023,83	2242880,65
72	466023,83	2243009,85
73	465953,86	2243009,85
74	465953,86	2242880,65
71	466023,83	2242880,65
75	466316,19	2243029,85
76	466316,19	2243099,85
77	466159,69	2243099,85
78	466159,69	2243029,85
79	466222,29	2243029,85
80	466222,29	2243061,85
81	466253,59	2243061,85
82	466253,59	2243029,85
75	466316,19	2243029,85
83	466120,03	2243029,85
84	466120,03	2243099,85
85	465963,35	2243099,85
86	465963,35	2243029,85
87	466026,07	2243029,85
88	466026,07	2243061,85
89	466057,43	2243061,85
90	466057,43	2243029,85
83	466120,03	2243029,85
91	466120,03	2243123,35
92	466120,03	2243193,35
93	465963,28	2243193,35
94	465963,28	2243123,35
91	466120,03	2243123,35
95	465933,86	2243123,35
96	465933,86	2243193,35
97	465839,84	2243193,35
98	465839,84	2243123,35
95	465933,86	2243123,35
99	466120,03	2243213,35

100	466119,99	2243488,86
101	466043,77	2243528,07
102	466043,77	2243402,30
103	466070,77	2243402,30
104	466070,77	2243347,86
105	466043,77	2243347,86
106	466043,77	2243213,35
99	466120,03	2243213,35
107	466023,83	2243213,35
108	466023,83	2243347,86
109	465996,86	2243347,86
110	465996,83	2243402,30
111	466023,83	2243402,30
112	466023,83	2243538,32
113	465953,86	2243574,31
114	465953,86	2243213,35
107	466023,83	2243213,35
115	465933,86	2243213,35
116	465933,86	2243584,60
117	465851,29	2243627,07
118	465851,29	2243213,35
115	465933,86	2243213,35
119	465827,33	2242922,27
120	465812,65	2243009,58
121	465705,18	2243009,58
122	465705,18	2242922,27
119	465827,33	2242922,27
123	465685,18	2242933,14
124	465685,18	2243012,06
125	465582,28	2243012,06
123	465685,18	2242933,14
126	465809,70	2243027,08
127	465798,10	2243099,85
128	465705,18	2243099,85

129	465705,18	2243027,11
126	465809,70	2243027,08
130	465685,18	2243027,11
131	465685,18	2243099,85
132	465478,56	2243099,85
133	465571,71	2243027,11
130	465685,18	2243027,11
134	465783,52	2243123,40
135	465783,52	2243200,00
136	465440,96	2243200,00
137	465440,96	2243123,40
134	465783,52	2243123,40
138	465831,29	2243246,31
139	465831,29	2243316,31
140	465768,63	2243316,31
141	465768,63	2243284,31
142	465706,03	2243284,31
143	465706,03	2243316,31
144	465646,16	2243316,31
145	465646,16	2243246,31
138	465831,29	2243246,31
146	465626,16	2243240,81
147	465626,16	2243316,31
148	465440,96	2243316,31
149	465440,96	2243240,81
146	465626,16	2243240,81
150	465831,29	2243336,31
151	465831,29	2243545,11
152	465748,72	2243545,11
153	465748,72	2243336,31
150	465831,29	2243336,31
154	465728,72	2243336,31
155	465728,72	2243545,12

156	465646,16	2243545,12
157	465646,16	2243336,31
154	465728,72	2243336,31
158	465626,16	2243336,31
159	465626,16	2243545,11
160	465543,56	2243545,11
161	465543,56	2243336,31
158	465626,16	2243336,31
162	465523,56	2243336,31
163	465523,56	2243545,11
164	465440,96	2243545,11
165	465440,96	2243336,31
162	465523,56	2243336,31
166	465831,29	2243564,81
167	465831,29	2243634,81
168	465646,16	2243634,81
169	465646,16	2243564,81
170	465706,03	2243564,81
171	465706,03	2243596,81
172	465768,63	2243596,81
173	465768,63	2243564,81
166	465831,29	2243564,81
174	465626,16	2243564,81
175	465626,16	2243634,81
176	465440,96	2243634,81
177	465440,96	2243564,81
178	465501,46	2243564,81
179	465501,46	2243596,81
180	465564,06	2243596,81
181	465564,06	2243564,81
174	465626,16	2243564,81
182	466026,55	2242572,54
183	465954,81	2242762,10
184	465954,81	2242775,61

185	466001,31	2242583,35
186	465878,94	2242902,56

Каталог координат характерных точек устанавливаемых красных линий в системе координат МСК-63		
Назв. точки	Координаты в системе координат МСК-63	
	X	Y
1	466263,12	2242085,94
2	466283,40	2242118,12
3	466297,26	2242140,11
4	466311,13	2242162,11
5	466324,99	2242184,10
6	466338,85	2242206,10
7	466352,72	2242228,10
8	466366,58	2242250,09
9	466380,45	2242272,09
10	466394,31	2242294,08
11	466408,17	2242316,07
12	466422,04	2242338,07
13	466435,85	2242360,10
14	466450,83	2242383,75
15	466419,34	2242396,33
16	466407,66	2242377,81
17	466393,80	2242355,81
18	466379,94	2242333,82
19	466366,07	2242311,82
20	466352,21	2242289,83
21	466338,34	2242267,83
22	466324,48	2242245,83
23	466310,61	2242223,84
24	466296,75	2242201,84
25	466282,89	2242179,85
26	466269,02	2242157,85
27	466255,16	2242135,86
28	466247,60	2242123,87
1	466263,12	2242085,94
29	466244,81	2242130,69

30	466256,85	2242149,80
31	466270,72	2242171,80
32	466284,58	2242193,79
33	466298,45	2242215,79
34	466312,31	2242237,78
35	466326,17	2242259,78
36	466340,04	2242281,77
37	466353,90	2242303,77
38	466367,76	2242325,76
39	466381,63	2242347,76
40	466395,49	2242369,75
41	466413,67	2242398,60
42	466382,19	2242411,18
43	466367,26	2242387,49
44	466353,39	2242365,50
45	466339,53	2242343,50
46	466325,67	2242321,51
47	466311,80	2242299,51
48	466297,94	2242277,51
49	466284,08	2242255,52
50	466270,21	2242233,52
51	466256,34	2242211,53
52	466242,48	2242189,53
53	466229,29	2242168,61
54	466230,12	2242166,59
29	466244,81	2242130,69
55	466220,00	2242191,37
56	466241,73	2242225,84
57	466255,06	2242246,99
58	466268,39	2242268,14
59	466281,72	2242289,29
60	466295,05	2242310,44
61	466308,38	2242331,59
62	466321,71	2242352,74
63	466335,04	2242373,88
64	466348,37	2242395,03
65	466363,30	2242418,72
66	466331,81	2242431,30

67	466320,14	2242412,77
68	466306,80	2242391,62
69	466293,47	2242370,47
70	466280,14	2242349,33
71	466266,81	2242328,17
72	466253,48	2242307,03
73	466240,15	2242285,88
74	466226,82	2242264,73
75	466213,49	2242243,58
76	466204,47	2242229,27
55	466220,00	2242191,37
77	466201,68	2242236,09
78	466225,85	2242274,44
79	466239,72	2242296,43
80	466253,58	2242318,43
81	466267,44	2242340,42
82	466281,31	2242362,42
83	466295,17	2242384,41
84	466309,04	2242406,41
85	466326,15	2242433,56
86	466294,66	2242446,14
87	466280,80	2242424,15
88	466266,93	2242402,15
89	466253,07	2242380,16
90	466239,21	2242358,16
91	466225,35	2242336,17
92	466211,48	2242314,17
93	466197,62	2242292,18
94	466186,17	2242274,01
77	466201,68	2242236,09
95	466176,89	2242296,68
96	466198,62	2242331,15
97	466214,08	2242355,68
98	466229,55	2242380,22
99	466245,01	2242404,75
100	466260,47	2242429,28
101	466275,84	2242453,66

102	466244,35	2242466,24
103	466232,24	2242447,02
104	466216,78	2242422,49
105	466201,31	2242397,96
106	466185,85	2242373,42
107	466170,39	2242348,89
108	466161,38	2242334,60
95	466176,89	2242296,68
109	466158,59	2242341,42
110	466179,99	2242375,37
111	466193,85	2242397,36
112	466207,71	2242419,36
113	466221,57	2242441,35
114	466238,69	2242468,50
115	466207,20	2242481,08
116	466193,34	2242459,09
117	466179,47	2242437,09
118	466165,61	2242415,10
119	466151,74	2242393,10
120	466143,07	2242379,34
109	466158,59	2242341,42
121	466134,72	2242399,83
122	466189,48	2242486,70
123	466105,88	2242520,15
124	466093,53	2242500,55
121	466134,72	2242399,83
125	466170,97	2242095,48
126	466178,41	2242114,10
127	466171,40	2242131,23
128	466156,46	2242137,20
129	466129,07	2242148,14
130	466101,68	2242159,09
131	466074,34	2242170,02
132	466046,94	2242180,97
133	466019,60	2242191,89
134	465992,21	2242202,84

135	465964,87	2242213,77
136	465937,47	2242224,72
137	465910,13	2242235,65
138	465902,12	2242238,85
139	465858,38	2242228,37
140	465855,65	2242221,53
141	465897,77	2242204,69
142	465925,12	2242193,76
143	465952,51	2242182,81
144	465979,85	2242171,88
145	466007,24	2242160,93
146	466034,58	2242150,00
147	466061,98	2242139,05
148	466089,31	2242128,12
149	466116,71	2242117,17
150	466144,10	2242106,22
125	466170,97	2242095,48
151	466168,24	2242138,94
152	466150,65	2242181,89
153	466137,78	2242187,03
154	466110,39	2242197,98
155	466083,05	2242208,91
156	466055,66	2242219,86
157	466028,26	2242230,81
158	466000,92	2242241,73
159	465973,53	2242252,68
160	465968,40	2242254,73
161	465912,22	2242241,27
162	465961,17	2242221,71
163	465988,56	2242210,76
164	466015,90	2242199,83
165	466043,29	2242188,88
166	466070,68	2242177,94
167	466098,03	2242167,00
168	466125,42	2242156,06
151	466168,24	2242138,94
169	465936,23	2242267,59

170	465882,59	2242289,03
171	465870,23	2242258,06
172	465880,30	2242254,03
169	465936,23	2242267,59
173	466140,09	2242207,80
174	466122,51	2242250,59
175	466109,59	2242255,76
176	466085,44	2242265,41
177	466061,29	2242275,06
178	466058,27	2242276,27
179	466002,09	2242262,81
180	466048,93	2242244,11
181	466073,09	2242234,47
182	466097,24	2242224,83
173	466140,09	2242207,80
183	466025,62	2242289,32
184	465980,37	2242307,40
185	465954,37	2242317,79
186	465928,37	2242328,19
187	465902,37	2242338,57
188	465890,01	2242307,60
189	465916,01	2242297,21
190	465942,01	2242286,82
191	465968,01	2242276,43
192	465969,90	2242275,67
183	466025,62	2242289,32
193	466119,34	2242258,33
194	466107,19	2242287,99
195	466068,38	2242278,69
193	466119,34	2242258,33
196	466092,40	2242305,07
197	466046,96	2242323,16
198	466020,96	2242333,56
199	465994,96	2242343,95
200	465968,96	2242354,34

201	465942,96	2242364,73
202	465916,96	2242375,12
203	465904,60	2242344,16
204	465930,60	2242333,76
205	465956,60	2242323,37
206	465982,60	2242312,98
207	466008,60	2242302,59
208	466034,60	2242292,20
209	466035,81	2242291,71
196	466092,40	2242305,07
210	466084,00	2242329,90
211	466086,98	2242337,35
212	466073,62	2242369,96
213	466062,08	2242374,58
214	466037,01	2242384,60
215	466011,93	2242394,62
216	465986,86	2242404,64
217	465961,81	2242414,65
218	465936,77	2242424,67
219	465924,38	2242393,70
220	465949,45	2242383,68
221	465974,50	2242373,67
222	465999,57	2242363,65
223	466024,64	2242353,63
224	466049,71	2242343,61
210	466084,00	2242329,90
225	466070,46	2242377,69
226	466052,87	2242420,63
227	466026,55	2242431,15
228	466001,48	2242441,17
229	465976,45	2242451,18
230	465951,35	2242461,14
231	465938,99	2242430,23
232	465964,08	2242420,21
233	465989,11	2242410,20
234	466014,18	2242400,18
235	466040,50	2242389,67

225	466070,46	2242377,69
236	466042,34	2242446,34
237	466022,29	2242495,30
238	466010,31	2242524,55
239	465981,38	2242536,31
240	465972,87	2242515,05
241	465958,76	2242479,78
242	465981,04	2242470,87
243	466002,40	2242462,32
236	466042,34	2242446,34
244	466316,13	2242790,59
245	466316,13	2242822,65
246	466284,83	2242822,65
247	466253,53	2242822,65
248	466222,23	2242822,65
249	466190,93	2242822,65
250	466159,63	2242822,65
251	466159,63	2242790,59
252	466190,93	2242790,59
253	466222,23	2242790,59
254	466253,53	2242790,59
255	466284,83	2242790,59
244	466316,13	2242790,59
256	466120,03	2242790,59
257	466120,03	2242822,59
258	466088,73	2242822,59
259	466057,43	2242822,59
260	466026,07	2242822,59
261	465994,71	2242822,59
262	465963,41	2242822,59
263	465963,41	2242790,59
264	465994,71	2242790,59
265	466026,07	2242790,59
266	466057,43	2242790,59
267	466088,73	2242790,59
256	466120,03	2242790,59

268	466316,13	2242828,65
269	466316,13	2242860,65
270	466284,83	2242860,65
271	466253,53	2242860,65
272	466253,53	2242828,65
273	466284,83	2242828,65
268	466316,13	2242828,65
274	466222,23	2242828,65
275	466222,23	2242860,65
276	466190,93	2242860,65
277	466159,63	2242860,65
278	466159,63	2242828,65
279	466190,93	2242828,65
274	466222,23	2242828,65
280	466120,03	2242827,59
281	466120,03	2242860,59
282	466088,73	2242860,59
283	466057,55	2242860,59
284	466057,55	2242827,59
285	466088,73	2242827,59
280	466120,03	2242827,59
286	466026,13	2242827,59
287	466026,13	2242860,59
288	465994,71	2242860,59
289	465963,41	2242860,59
290	465963,41	2242827,59
291	465994,71	2242827,59
286	466026,13	2242827,59
292	466316,19	2242880,65
293	466316,19	2242912,95
294	466316,19	2242945,25
295	466316,19	2242977,55
296	466316,19	2243009,85
297	466284,13	2243009,85

298	466284,13	2242977,55
299	466284,13	2242945,25
300	466284,13	2242912,95
301	466284,13	2242880,65
292	466316,19	2242880,65
302	466278,16	2242880,65
303	466278,16	2242912,95
304	466278,16	2242945,25
305	466278,16	2242977,55
306	466278,16	2243009,85
307	466246,10	2243009,85
308	466246,16	2242977,55
309	466246,16	2242945,25
310	466246,16	2242912,95
311	466246,16	2242880,65
302	466278,16	2242880,65
312	466226,16	2242880,65
313	466226,16	2242906,75
314	466226,16	2242932,85
315	466226,16	2242958,95
316	466226,16	2242985,05
317	466226,10	2243011,21
318	466187,86	2243011,15
319	466187,86	2242985,05
320	466187,86	2242958,95
321	466187,86	2242932,85
322	466187,86	2242906,75
323	466187,86	2242880,65
312	466226,16	2242880,65
324	466181,89	2242880,65
325	466181,89	2242906,75
326	466181,89	2242932,79
327	466181,89	2242958,89
328	466181,89	2242984,99
329	466181,89	2243011,15
330	466143,59	2243011,15

331	466143,59	2242984,99
332	466143,59	2242958,89
333	466143,59	2242932,79
334	466143,59	2242906,75
335	466143,59	2242880,65
324	466181,89	2242880,65
336	466120,03	2242880,65
337	466120,03	2242906,75
338	466120,03	2242932,89
339	466120,03	2242958,99
340	466120,03	2242985,16
341	466120,03	2243009,85
342	466081,79	2243009,85
343	466081,79	2242985,16
344	466081,79	2242958,99
345	466081,79	2242932,89
346	466081,79	2242906,75
347	466081,79	2242880,65
336	466120,03	2242880,65
348	466075,83	2242880,65
349	466075,83	2242912,95
350	466075,83	2242945,25
351	466075,83	2242977,55
352	466075,83	2243009,85
353	466043,83	2243009,85
354	466043,83	2242977,55
355	466043,83	2242945,25
356	466043,83	2242912,95
357	466043,83	2242880,65
348	466075,83	2242880,65
358	466023,89	2242880,65
359	466023,89	2242912,95
360	466023,89	2242945,25
361	466023,89	2242977,55
362	466023,89	2243009,85
363	465991,83	2243009,85

364	465991,83	2242977,55
365	465991,83	2242945,25
366	465991,83	2242912,95
367	465991,83	2242880,65
358	466023,89	2242880,65
368	465985,86	2242880,65
369	465985,86	2242912,95
370	465985,86	2242945,25
371	465985,86	2242977,55
372	465985,86	2243009,85
373	465953,92	2243009,85
374	465953,92	2242977,55
375	465953,92	2242945,25
376	465953,92	2242912,95
377	465953,92	2242880,65
368	465985,86	2242880,65
378	466316,19	2243029,85
379	466316,19	2243061,85
380	466287,13	2243061,85
381	466253,59	2243061,85
382	466253,59	2243029,85
383	466287,13	2243029,85
378	466316,19	2243029,85
384	466222,29	2243029,85
385	466222,29	2243061,85
386	466190,99	2243061,85
387	466159,69	2243061,85
388	466159,69	2243029,85
389	466190,99	2243029,85
384	466222,29	2243029,85
390	466120,03	2243029,85
391	466120,03	2243061,85
392	466088,73	2243061,85
393	466057,43	2243061,85
394	466057,43	2243029,85

395	466088,73	2243029,85
390	466120,03	2243029,85
396	466026,07	2243029,85
397	466026,07	2243061,85
398	465994,71	2243061,85
399	465963,35	2243061,85
400	465963,35	2243029,85
401	465994,71	2243029,85
396	466026,07	2243029,85
402	466316,19	2243067,85
403	466316,19	2243099,85
404	466287,13	2243099,85
405	466253,59	2243099,85
406	466222,29	2243099,85
407	466190,99	2243099,85
408	466159,69	2243099,85
409	466159,69	2243067,85
410	466190,99	2243067,85
411	466222,29	2243067,85
412	466253,59	2243067,85
413	466287,13	2243067,85
402	466316,19	2243067,85
414	466120,03	2243067,85
415	466120,03	2243099,85
416	466088,73	2243099,85
417	466057,49	2243099,85
418	466026,07	2243099,85
419	465994,71	2243099,85
420	465963,35	2243099,85
421	465963,35	2243067,85
422	465994,71	2243067,85
423	466026,07	2243067,85
424	466057,49	2243067,85
425	466088,73	2243067,85
414	466120,03	2243067,85

426	466120,03	2243123,35
427	466120,03	2243155,35
428	466088,67	2243155,35
429	466057,37	2243155,35
430	466026,01	2243155,35
431	465994,65	2243155,35
432	465963,28	2243155,35
433	465963,28	2243123,35
434	465994,65	2243123,35
435	466026,01	2243123,35
436	466057,37	2243123,35
437	466088,67	2243123,35
426	466120,03	2243123,35
438	465933,86	2243123,35
439	465933,86	2243155,35
440	465902,50	2243155,35
441	465871,20	2243155,35
442	465839,84	2243155,35
443	465839,84	2243123,35
444	465871,20	2243123,35
445	465902,50	2243123,35
438	465933,86	2243123,35
446	466120,03	2243161,35
447	466120,03	2243193,35
448	466088,67	2243193,35
449	466057,43	2243193,35
450	466026,01	2243193,35
451	465994,65	2243193,35
452	465963,28	2243193,35
453	465963,28	2243161,35
454	465994,65	2243161,35
455	466026,01	2243161,35
456	466057,43	2243161,35
457	466088,67	2243161,35
446	466120,03	2243161,35
458	465933,86	2243161,35

459	465933,86	2243193,35
460	465902,50	2243193,35
461	465871,20	2243193,35
462	465839,84	2243193,35
463	465839,84	2243161,35
464	465871,20	2243161,35
465	465902,50	2243161,35
458	465933,86	2243161,35
466	466120,03	2243213,35
467	466120,03	2243234,25
468	466120,02	2243255,15
469	466120,02	2243276,05
470	466120,02	2243296,95
471	466120,02	2243317,85
472	466120,01	2243338,75
473	466120,01	2243359,65
474	466120,01	2243380,55
475	466120,00	2243401,45
476	466120,00	2243422,38
477	466120,00	2243427,47
478	466081,74	2243449,67
479	466081,74	2243422,37
480	466081,74	2243401,46
481	466081,74	2243380,56
482	466081,74	2243359,66
483	466081,74	2243338,76
484	466081,74	2243317,86
485	466081,74	2243296,95
486	466081,74	2243276,05
487	466081,74	2243255,15
488	466081,74	2243234,25
489	466081,74	2243213,35
466	466120,03	2243213,35
490	466075,77	2243213,35
491	466075,77	2243245,50
492	466075,77	2243277,95
493	466075,77	2243310,25

494	466075,77	2243342,70
495	466043,77	2243342,70
496	466043,77	2243310,25
497	466043,77	2243277,95
498	466043,77	2243245,50
499	466043,77	2243213,35
490	466075,77	2243213,35
500	466075,77	2243407,30
501	466075,77	2243439,60
502	466075,77	2243453,13
503	466043,77	2243471,70
504	466043,77	2243439,60
505	466043,77	2243407,30
500	466075,77	2243407,30
506	466023,83	2243213,35
507	466023,83	2243245,65
508	466023,83	2243277,95
509	466023,83	2243310,25
510	466023,83	2243342,49
511	465991,83	2243342,49
512	465991,83	2243310,25
513	465991,83	2243277,95
514	465991,83	2243245,65
515	465991,83	2243213,35
506	466023,83	2243213,35
516	466023,83	2243407,03
517	466023,83	2243439,33
518	466023,83	2243471,56
519	466023,83	2243483,27
520	465991,83	2243501,83
521	465991,83	2243471,56
522	465991,83	2243439,33
523	465991,83	2243407,03
516	466023,83	2243407,03
524	465985,86	2243213,35

525	465985,86	2243238,35
526	465985,86	2243263,35
527	465985,86	2243288,35
528	465985,86	2243313,35
529	465985,86	2243338,35
530	465985,86	2243363,35
531	465985,86	2243388,35
532	465985,86	2243413,35
533	465985,86	2243438,35
534	465985,86	2243463,35
535	465985,86	2243488,35
536	465985,86	2243505,30
537	465953,86	2243523,86
538	465953,86	2243488,35
539	465953,86	2243463,35
540	465953,86	2243438,35
541	465953,86	2243413,35
542	465953,86	2243388,35
543	465953,86	2243363,35
544	465953,86	2243338,35
545	465953,86	2243313,35
546	465953,86	2243288,35
547	465953,86	2243263,35
548	465953,86	2243238,35
549	465953,86	2243213,35
524	465985,86	2243213,35
550	465933,86	2243213,35
551	465933,86	2243234,25
552	465933,86	2243255,15
553	465933,86	2243276,05
554	465933,86	2243296,95
555	465933,86	2243317,85
556	465933,86	2243338,75
557	465933,86	2243359,65
558	465933,86	2243380,55
559	465933,86	2243401,45
560	465933,86	2243422,35
561	465933,86	2243443,25

562	465933,86	2243464,15
563	465933,86	2243485,05
564	465933,86	2243505,95
565	465933,86	2243526,85
566	465933,86	2243535,47
567	465895,56	2243557,69
568	465895,56	2243526,85
569	465895,56	2243505,95
570	465895,56	2243485,05
571	465895,56	2243464,15
572	465895,56	2243443,25
573	465895,56	2243422,35
574	465895,56	2243401,45
575	465895,56	2243380,55
576	465895,56	2243359,65
577	465895,56	2243338,75
578	465895,56	2243317,85
579	465895,56	2243296,95
580	465895,56	2243276,05
581	465895,56	2243255,15
582	465895,56	2243234,25
583	465895,56	2243213,35
550	465933,86	2243213,35
584	465889,59	2243213,35
585	465889,59	2243234,25
586	465889,59	2243255,15
587	465889,59	2243276,05
588	465889,59	2243296,95
589	465889,59	2243317,85
590	465889,59	2243338,75
591	465889,59	2243359,65
592	465889,59	2243380,55
593	465889,59	2243401,45
594	465889,59	2243422,35
595	465889,59	2243443,25
596	465889,59	2243464,15
597	465889,59	2243485,05
598	465889,59	2243505,95

599	465889,59	2243526,85
600	465889,59	2243547,75
601	465889,59	2243561,15
602	465851,29	2243583,37
603	465851,29	2243547,75
604	465851,29	2243526,85
605	465851,29	2243505,95
606	465851,29	2243485,05
607	465851,29	2243464,15
608	465851,29	2243443,25
609	465851,29	2243422,35
610	465851,29	2243401,45
611	465851,29	2243380,55
612	465851,29	2243359,65
613	465851,29	2243338,75
614	465851,29	2243317,85
615	465851,29	2243296,95
616	465851,29	2243276,05
617	465851,29	2243255,15
618	465851,29	2243234,25
619	465851,29	2243213,35
584	465889,59	2243213,35
620	465827,33	2242922,27
621	465812,65	2243009,58
622	465705,18	2243009,58
623	465705,18	2242922,27
620	465827,33	2242922,27
624	465685,18	2242933,14
625	465685,18	2242976,76
626	465685,18	2243012,06
627	465656,64	2243012,06
628	465628,31	2243012,06
629	465582,28	2243012,06
630	465628,31	2242976,76
624	465685,18	2242933,14
631	465809,70	2243027,08

632	465805,02	2243055,43
633	465761,92	2243060,54
634	465732,72	2243064,00
635	465705,17	2243067,27
636	465705,18	2243027,11
637	465732,72	2243027,10
638	465761,92	2243027,09
631	465809,70	2243027,08
639	465685,18	2243027,11
640	465685,18	2243067,40
641	465656,85	2243067,40
642	465628,45	2243067,40
643	465600,11	2243067,40
644	465571,71	2243067,40
645	465526,53	2243067,40
646	465526,53	2243062,39
647	465571,71	2243027,11
648	465600,11	2243027,11
649	465628,45	2243027,11
650	465656,85	2243027,11
639	465685,18	2243027,11
651	465783,52	2243123,40
652	465783,52	2243158,72
653	465755,06	2243158,71
654	465726,66	2243158,71
655	465698,32	2243158,70
656	465669,86	2243158,70
657	465641,46	2243158,69
658	465613,12	2243158,69
659	465584,66	2243158,68
660	465556,26	2243158,67
661	465527,86	2243158,67
662	465499,46	2243158,66
663	465469,92	2243158,66
664	465440,96	2243158,65
665	465440,96	2243123,40
666	465469,92	2243123,40

667	465499,46	2243123,40
668	465527,86	2243123,40
669	465556,26	2243123,40
670	465584,66	2243123,40
671	465613,12	2243123,40
672	465641,46	2243123,40
673	465669,86	2243123,40
674	465698,32	2243123,40
675	465726,66	2243123,40
676	465755,06	2243123,40
651	465783,52	2243123,40
677	465783,52	2243164,70
678	465783,52	2243200,00
679	465755,06	2243200,00
680	465726,66	2243200,00
681	465698,32	2243200,00
682	465669,86	2243200,00
683	465641,46	2243200,00
684	465613,12	2243200,00
685	465584,66	2243200,00
686	465556,26	2243200,00
687	465527,86	2243200,00
688	465499,46	2243200,00
689	465469,92	2243200,00
690	465440,96	2243200,00
691	465440,96	2243164,70
692	465469,92	2243164,70
693	465499,46	2243164,70
694	465527,86	2243164,70
695	465556,26	2243164,70
696	465584,66	2243164,70
697	465613,12	2243164,70
698	465641,46	2243164,70
699	465669,86	2243164,70
700	465698,32	2243164,70
701	465726,66	2243164,70
702	465755,06	2243164,70
677	465783,52	2243164,70

703	465831,29	2243246,31
704	465831,29	2243278,31
705	465799,93	2243278,31
706	465768,63	2243278,31
707	465737,33	2243278,31
708	465706,03	2243278,31
709	465674,73	2243278,31
710	465646,16	2243278,31
711	465646,16	2243246,31
712	465674,73	2243246,31
713	465706,03	2243246,31
714	465737,33	2243246,31
715	465768,63	2243246,31
716	465799,93	2243246,31
703	465831,29	2243246,31
717	465831,29	2243284,31
718	465831,29	2243316,31
719	465799,93	2243316,31
720	465768,63	2243316,31
721	465768,63	2243284,31
722	465799,93	2243284,31
717	465831,29	2243284,31
723	465706,03	2243284,31
724	465706,03	2243316,31
725	465674,73	2243316,31
726	465646,16	2243316,31
727	465646,16	2243284,31
728	465674,73	2243284,31
723	465706,03	2243284,31
729	465633,12	2243230,50
730	465633,80	2243296,99
731	465626,16	2243297,07
732	465626,16	2243316,31
733	465440,96	2243316,31
734	465440,96	2243240,81

735	465497,89	2243240,81
736	465497,80	2243231,88
729	465633,12	2243230,50
737	465831,29	2243336,31
738	465831,29	2243362,41
739	465831,29	2243388,51
740	465831,29	2243414,61
741	465831,29	2243440,71
742	465831,29	2243466,81
743	465831,29	2243492,91
744	465831,29	2243519,01
745	465831,29	2243545,11
746	465792,99	2243545,11
747	465792,99	2243519,01
748	465792,99	2243492,91
749	465792,99	2243466,81
750	465792,99	2243440,71
751	465792,99	2243414,61
752	465792,99	2243388,51
753	465792,99	2243362,41
754	465792,99	2243336,31
737	465831,29	2243336,31
755	465787,03	2243336,31
756	465787,03	2243362,41
757	465787,03	2243388,51
758	465787,03	2243414,61
759	465787,03	2243440,71
760	465787,03	2243466,81
761	465787,03	2243492,91
762	465787,03	2243519,01
763	465787,03	2243545,11
764	465748,73	2243545,11
765	465748,73	2243519,01
766	465748,73	2243492,91
767	465748,73	2243466,81
768	465748,73	2243440,71
769	465748,73	2243414,61

770	465748,73	2243388,51
771	465748,73	2243362,41
772	465748,73	2243336,31
755	465787,03	2243336,31
773	465728,73	2243336,31
774	465728,73	2243362,41
775	465728,73	2243388,51
776	465728,73	2243414,61
777	465728,73	2243440,71
778	465728,73	2243466,81
779	465728,73	2243492,91
780	465728,73	2243519,01
781	465728,65	2243545,12
782	465690,43	2243545,12
783	465690,43	2243519,01
784	465690,43	2243492,91
785	465690,43	2243466,81
786	465690,43	2243440,71
787	465690,43	2243414,61
788	465690,43	2243388,51
789	465690,43	2243362,41
790	465690,43	2243336,31
773	465728,73	2243336,31
791	465684,43	2243336,31
792	465684,43	2243362,41
793	465684,46	2243388,51
794	465684,43	2243414,61
795	465684,43	2243440,71
796	465684,43	2243466,81
797	465684,43	2243492,91
798	465684,43	2243519,01
799	465684,43	2243545,12
800	465646,16	2243545,12
801	465646,16	2243519,01
802	465646,16	2243492,91
803	465646,16	2243466,81
804	465646,16	2243440,71

805	465646,16	2243414,61
806	465646,16	2243388,51
807	465646,20	2243362,41
808	465646,16	2243336,31
791	465684,43	2243336,31
809	465626,16	2243336,31
810	465626,16	2243362,41
811	465626,16	2243388,51
812	465626,16	2243414,61
813	465626,16	2243440,71
814	465626,16	2243466,81
815	465626,16	2243492,91
816	465626,16	2243519,01
817	465626,16	2243545,11
818	465587,86	2243545,11
819	465587,86	2243519,01
820	465587,86	2243492,91
821	465587,86	2243466,81
822	465587,86	2243440,71
823	465587,86	2243414,61
824	465587,86	2243388,51
825	465587,86	2243362,41
826	465587,86	2243336,31
809	465626,16	2243336,31
827	465581,86	2243336,31
828	465581,86	2243362,41
829	465581,86	2243388,51
830	465581,86	2243414,61
831	465581,86	2243440,71
832	465581,86	2243466,81
833	465581,86	2243492,91
834	465581,86	2243519,01
835	465581,86	2243545,11
836	465543,56	2243545,11
837	465543,56	2243519,01
838	465543,56	2243492,91
839	465543,56	2243466,81

840	465543,56	2243440,71
841	465543,56	2243414,61
842	465543,56	2243388,51
843	465543,56	2243362,41
844	465543,56	2243336,31
827	465581,86	2243336,31
845	465523,48	2243336,31
846	465523,56	2243362,41
847	465523,56	2243388,51
848	465523,56	2243414,61
849	465523,56	2243440,71
850	465523,56	2243466,81
851	465523,56	2243492,91
852	465523,56	2243519,01
853	465523,56	2243545,11
854	465485,26	2243545,11
855	465485,26	2243519,01
856	465485,26	2243492,91
857	465485,26	2243466,81
858	465485,26	2243440,71
859	465485,26	2243414,61
860	465485,26	2243388,51
861	465485,26	2243362,41
862	465485,26	2243336,31
845	465523,48	2243336,31
863	465479,26	2243336,31
864	465479,26	2243362,41
865	465479,26	2243388,51
866	465479,26	2243414,61
867	465479,26	2243440,71
868	465479,26	2243466,81
869	465479,26	2243492,91
870	465479,26	2243519,01
871	465479,26	2243545,11
872	465440,96	2243545,11
873	465441,05	2243519,01
874	465440,96	2243492,91

875	465440,96	2243466,81
876	465440,96	2243440,71
877	465440,96	2243414,61
878	465440,96	2243388,51
879	465440,96	2243362,41
880	465440,96	2243336,31
863	465479,26	2243336,31
881	465831,29	2243564,81
882	465831,29	2243596,69
883	465799,93	2243596,81
884	465768,63	2243596,75
885	465768,63	2243564,81
886	465799,93	2243564,81
881	465831,29	2243564,81
887	465706,03	2243564,81
888	465706,03	2243596,81
889	465674,73	2243596,75
890	465646,16	2243596,87
891	465646,16	2243564,81
892	465674,73	2243564,81
887	465706,03	2243564,81
893	465626,16	2243564,81
894	465626,16	2243596,81
895	465595,36	2243596,81
896	465564,06	2243596,81
897	465564,06	2243564,81
898	465595,36	2243564,81
893	465626,16	2243564,81
899	465501,46	2243564,81
900	465501,46	2243596,81
901	465470,16	2243596,81
902	465440,96	2243596,81
903	465440,96	2243564,81
904	465470,16	2243564,81
899	465501,46	2243564,81

905	465831,29	2243602,81
906	465831,29	2243619,11
907	465799,93	2243634,81
908	465768,63	2243634,81
909	465737,33	2243634,81
910	465706,03	2243634,81
911	465674,73	2243634,81
912	465646,16	2243634,81
913	465646,16	2243602,81
914	465674,73	2243602,81
915	465706,03	2243602,81
916	465737,33	2243602,81
917	465768,63	2243602,81
918	465799,93	2243602,81
905	465831,29	2243602,81
919	465626,16	2243602,81
920	465626,16	2243634,81
921	465595,36	2243634,81
922	465564,06	2243634,81
923	465532,76	2243634,81
924	465501,46	2243634,81
925	465470,16	2243634,81
926	465440,96	2243634,81
927	465440,96	2243602,81
928	465470,16	2243602,81
929	465501,46	2243602,81
930	465532,76	2243602,81
931	465564,06	2243602,81
932	465595,36	2243602,81
919	465626,16	2243602,81

ЧЕРТЕЖИ МЕЖЕВАНИЯ ТЕРРИТОРИИ

Чертеж межевания территории

СИТУАЦИОННЫЙ ПЛАН

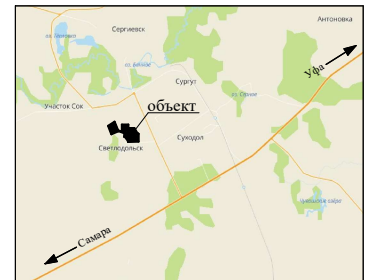

Условные обозначения:

- Именные границы элемента планировочной структуры объекта: «Малотракторная застройка пос. Светлодольское муниципального района Сергиевский Самарской области – 1 очередь» в границах сельского поселения Светлодольское муниципального района Сергиевский Самарской области
- Существующие границы элемента планировочной структуры объекта: «Малотракторная застройка пос. Светлодольское муниципального района Сергиевский Самарской области – 1 очередь» в границах сельского поселения Светлодольское муниципального района Сергиевский Самарской области
- Общественные земельные участки
- Уточненные границы земельного участка с кадастровым номером 63:31:000000:5032
- Границы земельного участка с кадастровым номером 63:31:000000:5032 согласно сведениям ЕГРН
- Прерывающаяся существующие характерная точка границ
- Характерная точка границ, сведения о которой позволяют однозначно определить ее положение на местности
- 20 Кадастровый номер земельного участка

63:31:000000:5032

Муниципальное казенное учреждение «Управление заказчика-застройщика, архитектуры и градостроительства» муниципального района Сергиевский Самарской области				Изменения в проект планировки территории и проект межевания территории объекта: «Малотракторная застройка пос. Светлодольское муниципального района Сергиевский Самарской области – 1 очередь» в границах сельского поселения Светлодольское муниципального района Сергиевский Самарской области			
Изм	Кол.уч	Лист	№ док	Подпись	Дата	Проект межевания территории	
						Основная часть	
						Стадия	Лист
						ПМТ	1 2
Разработал	Ю.Р.Абделалимов				16.07.2021	Чертеж межевания территории, с обозначением границ образуемых и изменяемых земельных участков	
Проверил	А.В.Урюкин				16.07.2021	Масштаб 1:2000	
						ООО «ТЕХНО-ПЛАН»	

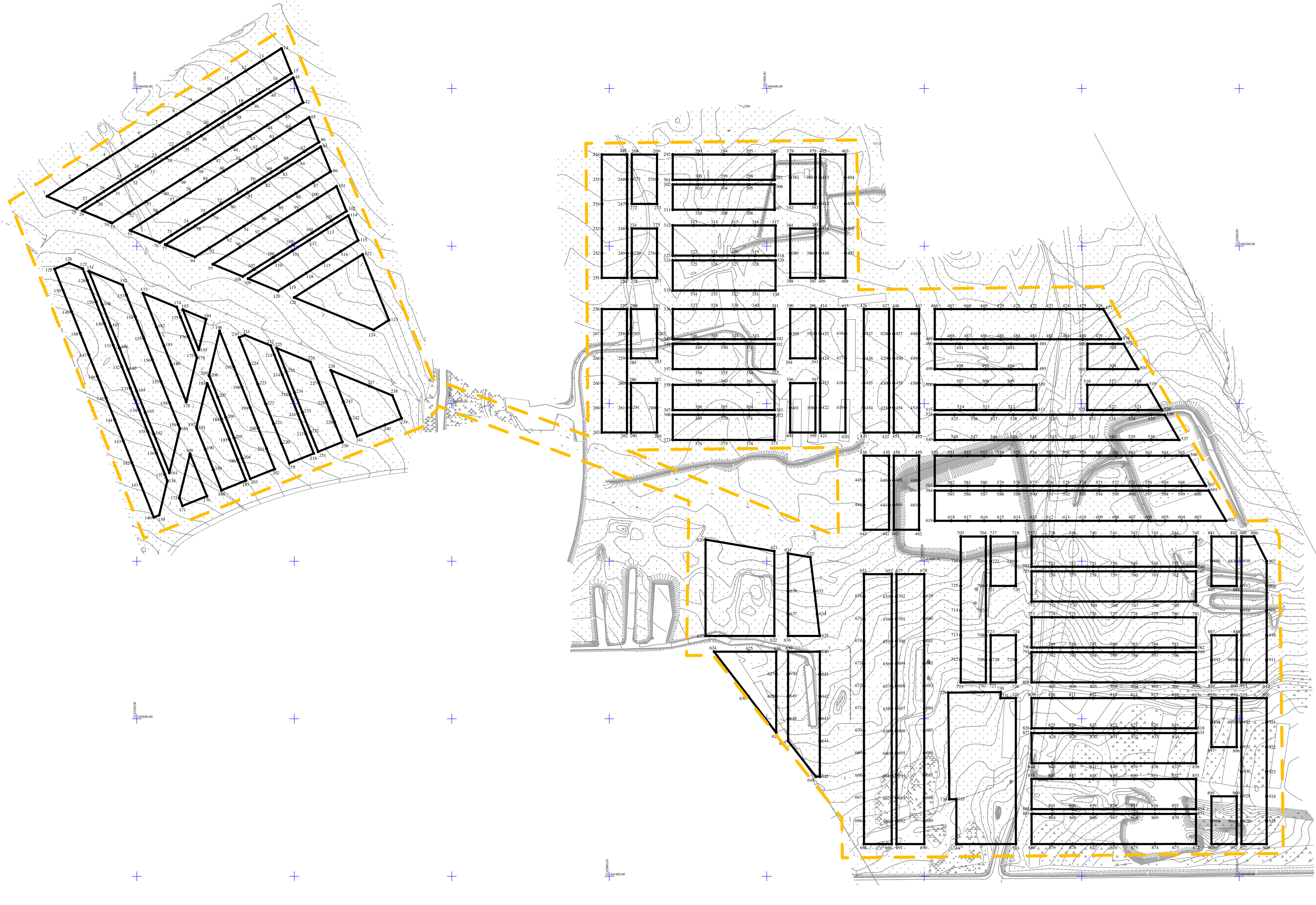

Условные обозначения:
 - - - - - Границы элемента планировочной структуры объекта: «Малоэтажная застройка пос. Светлодольск муниципального района Сергиевский Самарской области – 1 очередь» в границах сельского поселения Светлодольск муниципального района Сергиевский Самарской области»
 ————— Изменяемая красная линия
 ● 20 Характерная точка границ, сведения о которой позволяют однозначно определить ее положение на местности

Муниципальное казенное учреждение «Управление заказчика-застройщика, архитектуры и градостроительства» муниципального района Сергиевский Самарской области				Изменения в проект планировки территории и проект межевания территории объекта: «Малоэтажная застройка пос. Светлодольск муниципального района Сергиевский Самарской области – 1 очередь» в границах сельского поселения Светлодольск муниципального района Сергиевский Самарской области»		
Изм	Кол.уч.	Лист	№ док	Подпись	Дата	
Проект межевания территории						Стadia
Основная часть						Лист
Разбивочный чертеж красных линий в границах объекта: «Малоэтажная застройка пос. Светлодольск муниципального района Сергиевский Самарской области – 1 очередь» в границах сельского поселения Светлодольск муниципального района Сергиевский Самарской области»						Листов
Разработал Ю.Р.Абделалимов						16.07.2021
Проверил А.В.Урюпин						16.07.2021
ООО «ТЕХНО-ПЛАН»						
Масштаб 1:2000						

МАТЕРИАЛЫ ПО ОБОСНОВАНИЮ

Карта планировочной структуры территории поселения

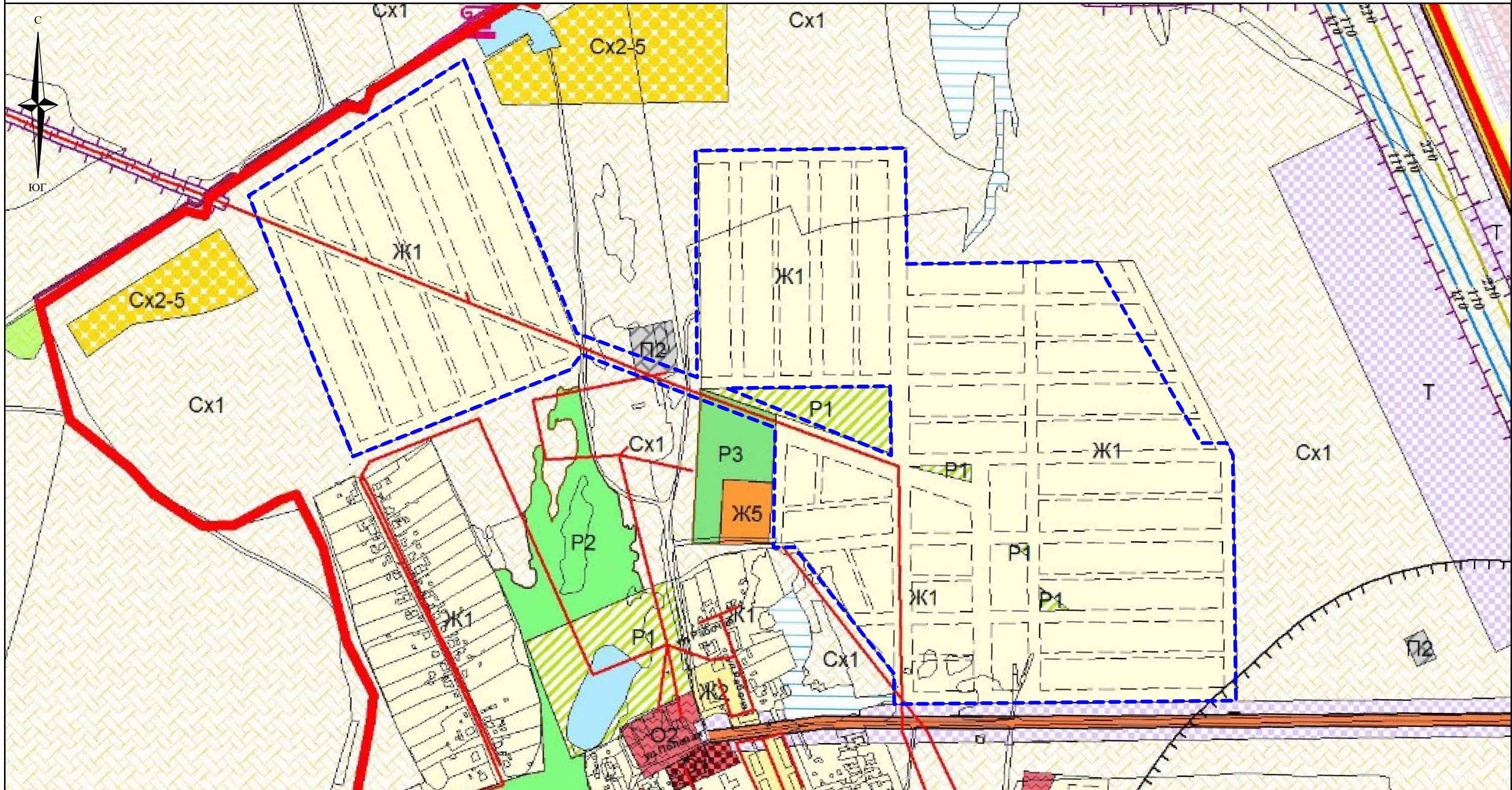

Условные обозначения:



Границы элемента планировочной структуры объекта: «Малоэтажная застройка пос. Светлодольск муниципального района Сергиевский Самарской области – 1 очередь» в границах сельского поселения Светлодольск муниципального района Сергиевский Самарской области»



Зона жилой застройки

Муниципальное казенное учреждение
«Управление заказчика-застройщика, архитектуры
и градостроительства» муниципального района
Сергиевский Самарской области

Изм	Кол.уч	Лист	№ док	Подпись	Дата
Разработал					
Проверил					

Изменения в проект планировки территории и проект межевания территории объекта: «Малоэтажная застройка пос. Светлодольск муниципального района Сергиевский Самарской области – 1 очередь» в границах сельского поселения Светлодольск муниципального района Сергиевский Самарской области»

Проект планировки территории		Стадия	Лист	Листов
Материалы по обоснованию		ППТ	1	4
Фрагмент карты планировочной структуры территории поселения		ООО "ТЕХНО-ПЛАН"		



СИТУАЦИОННЫЙ ПЛАН

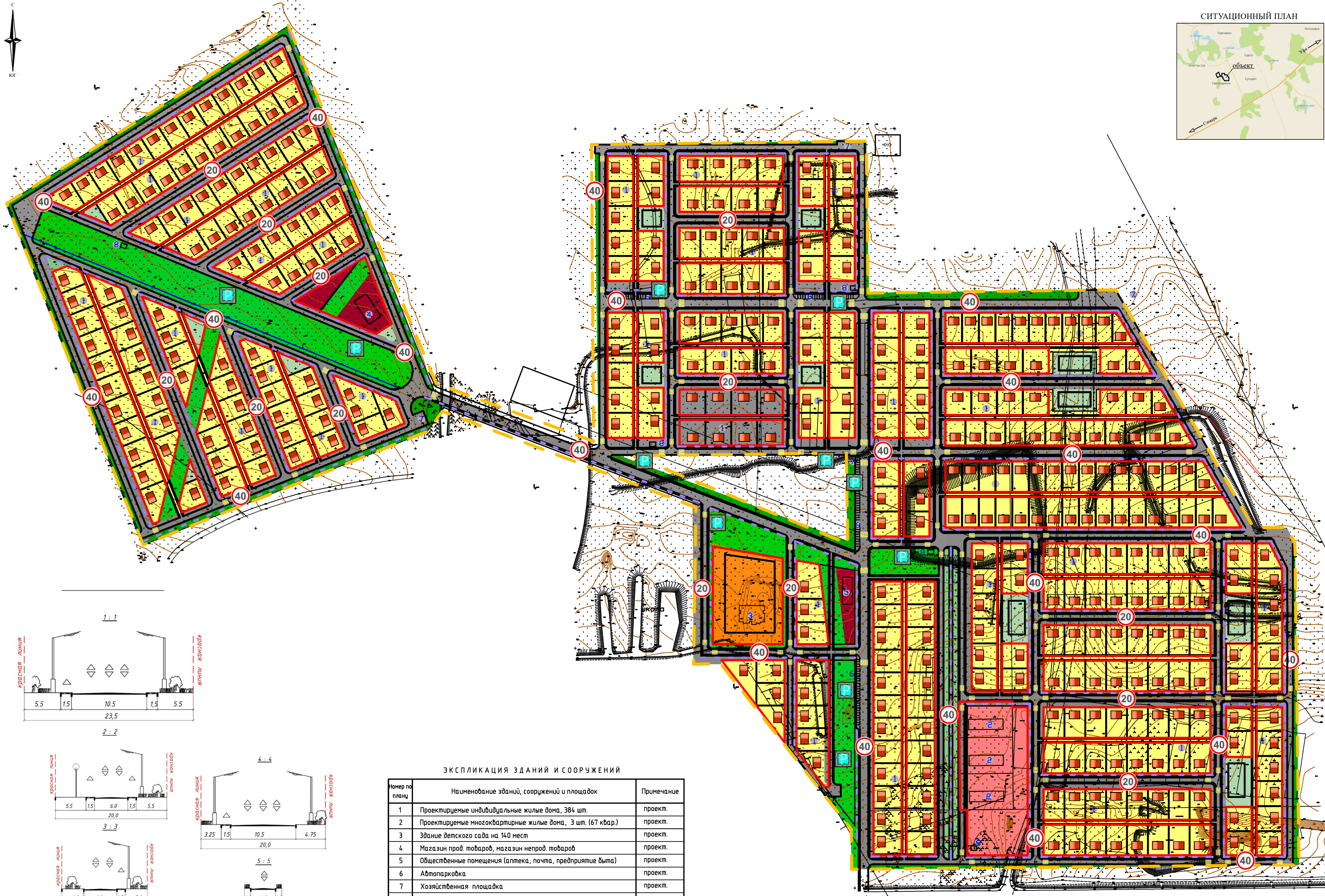
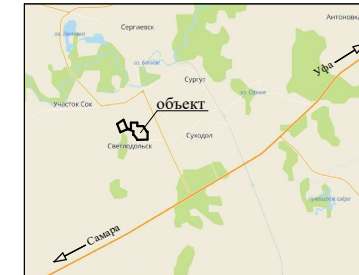

ЭКСПЛИКАЦИЯ ЗДАНИЙ И СООРУЖЕНИЙ

Номер по плану	Наименование зданий, сооружений и площадок	Примечание
1	Проектируемые индивидуальные жилые дома, 384 шт.	проект.
2	Проектируемые многоквартирные жилые дома, 3 шт. (67 квар.)	проект.
3	Здание детского сада на 140 мест	проект.
4	Магазин прод. товаров, магазин непрод. товаров	проект.
5	Общественные помещения (аптека, почта, предприятие быта)	проект.
6	Автостоянка	проект.
7	Хозяйственная площадка	проект.
8	Трансформаторная подстанция	проект.

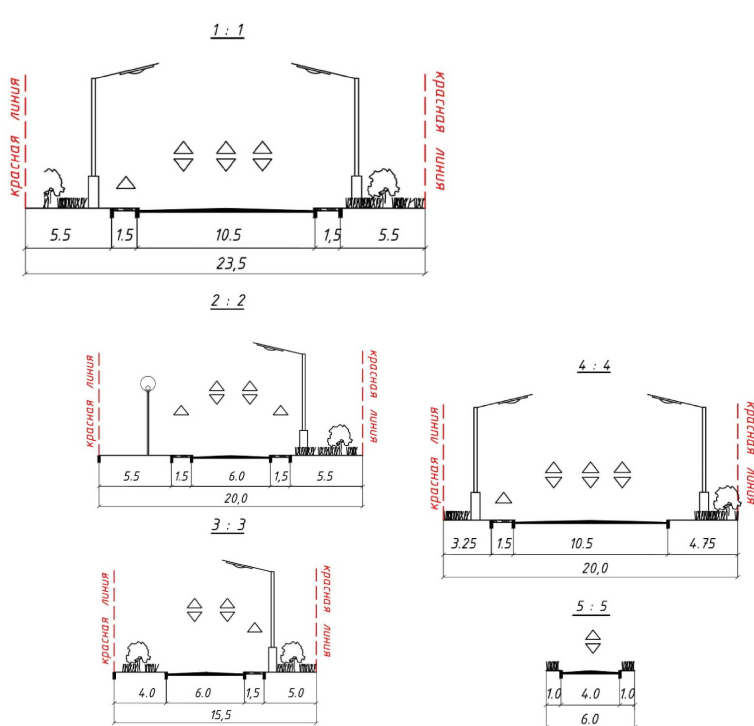

Условные обозначения:

- Границы элементов планировочной структуры объекта: «Малоэтажная застройка пос. Светлодольского муниципального района Сергиевской Самарской области - 1 очередь» в границах сельского поселения Светлодольского муниципального района Сергиевской Самарской области»
- Устанавливаемые красные линии
- Границы зон планируемого размещения объектов капитального строительства

Границы планируемых элементов планировочной структуры

- Жилые зоны:**
 - Зона застройки индивидуальными жилыми домами ЖИ
 - Зона застройки малоэтажными многоквартирными домами (до 3 этажей)
- Общественно-деловые зоны:**
 - Зона размещения объектов дошкольного образования
 - Зона делового, общественного и коммерческого назначения
- Зона территорий общего пользования:**
 - Зона территории общего пользования

Зоны рекреационного назначения:

- Зона скверов, парков, бульваров
- Зона зеленых насаждений

- 40 Скоростной режим на данном участке
- Автомобильные парковки
- Пешеходное движение
- Пешеходный переход

Муниципальное казенное учреждение «Управление заказчика-застройщика, архитектуры и градостроительства» муниципального района Сергиевской Самарской области				Изменения в проект планировки территории и проект межевания территории объекта: «Малоэтажная застройка пос. Светлодольского муниципального района Сергиевской Самарской области - 1 очередь» в границах сельского поселения Светлодольского муниципального района Сергиевской Самарской области»					
Изм	Кол.уч.	Лист	№ док	Подпись	Дата	Стадия	Лист	Листов	
						Проект планировки территории	ППТ	2	4
Материалы по обоснованию						Схема организации улично-дорожной сети и схема движения транспорта Масштаб 1:2000			
Разработал	Ю.Р.Абделалимов				16.07.2021				
Проверил	А.В.Урюкин				16.07.2021				
						ООО «ТЕХНО-ПЛАН»			

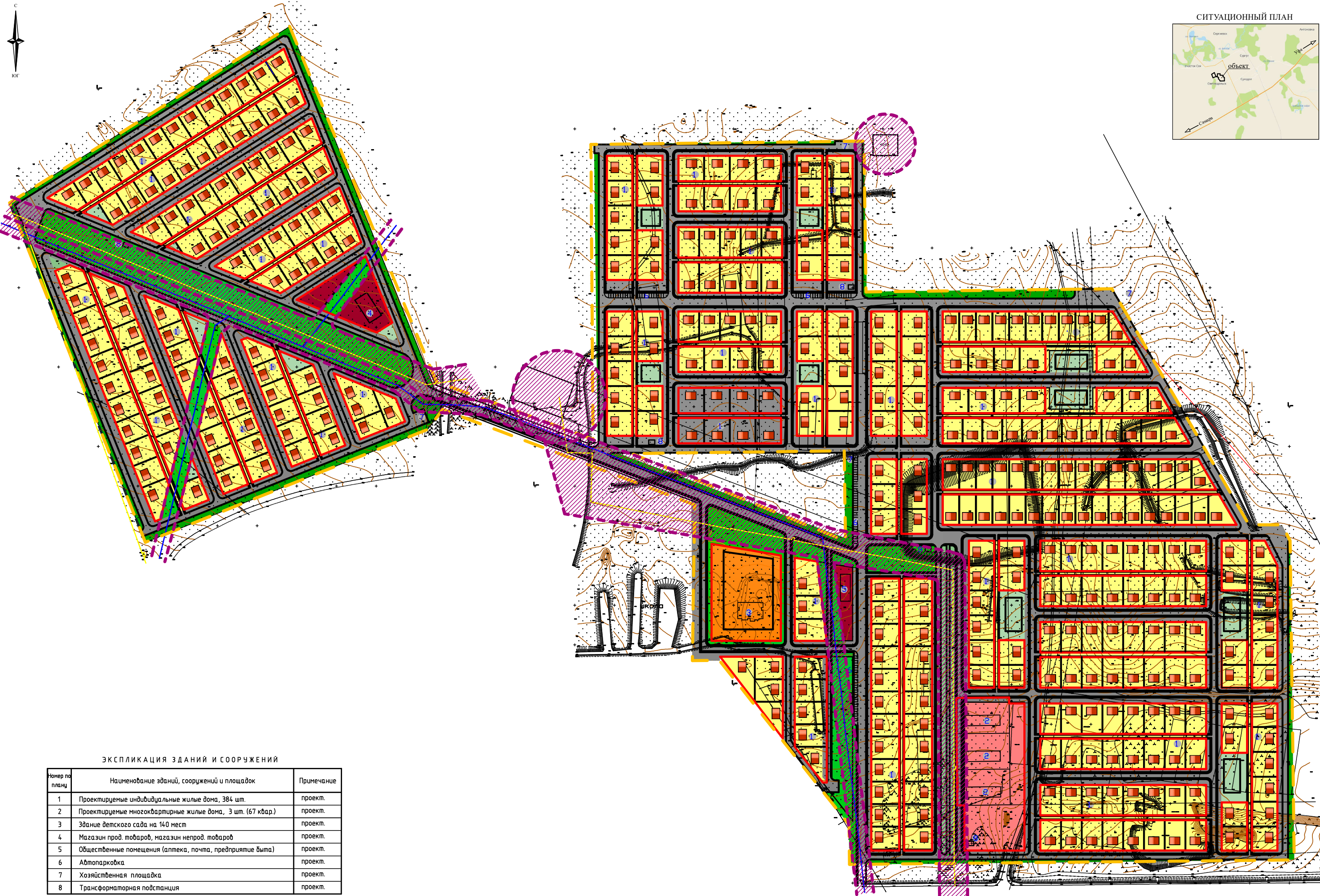

ЭКСПЛИКАЦИЯ ЗДАНИЙ И СООРУЖЕНИЙ

Номер по плану	Наименование зданий, сооружений и площадок	Примечание
1	Проектируемые индивидуальные жилые дома, 384 шт.	проект.
2	Проектируемые многоквартирные жилые дома, 3 шт. (67 квар.)	проект.
3	Здание детского сада на 140 мест	проект.
4	Магазин прод. товаров, магазин непрод. товаров	проект.
5	Общественные помещения (аптека, почта, предприятие быта)	проект.
6	Автопарковка	проект.
7	Хозяйственная площадка	проект.
8	Трансформаторная подстанция	проект.

Условные обозначения:

- Границы элементов планировочной структуры объекта: «Малоэтажная застройка пос. Светлодольского муниципального района Сергиевский Самарской области – 1 очередь» в границах сельского поселения Светлодольского муниципального района Сергиевский Самарской области»
- Устанавливаемые красные линии
- Границы зон планируемого размещения объектов капитального строительства
- Газопровод существующий
- ЛЭЛ существующая

Границы планируемых элементов планировочной структуры

- Жилые зоны:**
 - Зона застройки индивидуальными жилыми домами Ж1
 - Зона застройки малоэтажными многоквартирными домами (до 3 этажей)
- Общественно-деловые зоны:**
 - Зона размещения объектов дошкольного образования
 - Зона делового, общественного и коммерческого назначения
- Зона территорий общего пользования:**
 - Зона территории общего пользования

Зоны рекреационного назначения:

- Зона скверов, парков, бульваров
- Зона зеленых насаждений

Зона с особыми условиями использования территории:

- Санитарно-защитная зона

Муниципальное казенное учреждение «Управление заказчика-застройщика, архитектуры и градостроительства» муниципального района Сергиевский Самарской области				Изменения в проект планировки территории и проект межевания территории объекта: «Малоэтажная застройка пос. Светлодольского муниципального района Сергиевский Самарской области – 1 очередь» в границах сельского поселения Светлодольского муниципального района Сергиевский Самарской области»		
Изм	Кол.уч	Лист	№ док	Подпись	Дата	
Проект планировки территории						Стадия
Материалы по обоснованию						Лист
						3
						4
Разработал	Ю.Р.Абделалинов			16.07.2021		Схема границ зон с особыми условиями использования территории Масштаб 1:2000
Проверил	А.В.Урюпин			16.07.2021		
						ООО «ТЕХНО-ПЛАН»

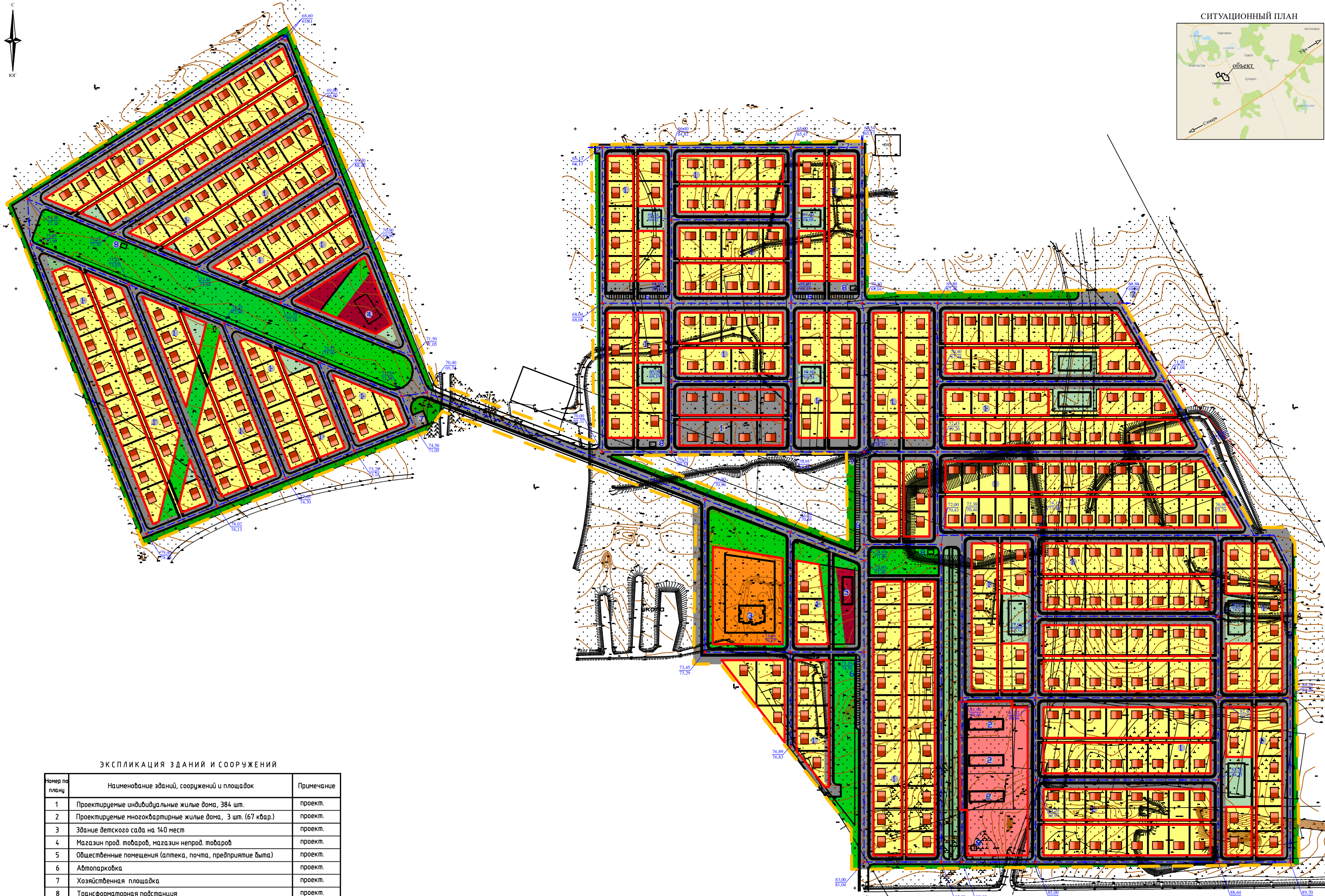

ЭКСПЛИКАЦИЯ ЗДАНИЙ И СООРУЖЕНИЙ

Номер по плану	Наименование зданий, сооружений и площадок	Примечание
1	Проектируемые индивидуальные жилые дома, 384 шт.	проект.
2	Проектируемые многоквартирные жилые дома, 3 шт. (67 кбар.)	проект.
3	Здание детского сада на 140 мест	проект.
4	Магазин прод. товаров, магазин непрод. товаров	проект.
5	Общественные помещения (аптека, почта, предприятие быта)	проект.
6	Автопарковка	проект.
7	Хозяйственная площадка	проект.
8	Трансформаторная подстанция	проект.

Условные обозначения:

- Границы элементов планировочной структуры объекта: «Малоэтажная застройка пос. Светлодольский муниципального района Сергиевский Самарской области - 1 очередь» в границах сельского поселения Светлодольское муниципального района Сергиевский Самарской области»
- Устанавливаемые красные линии
- Границы зон планируемого размещения объектов капитального строительства

Границы планируемых элементов планировочной структуры

- Жилые зоны:**
 - Зона застройки индивидуальными жилыми домами Ж1
 - Зона застройки малоэтажными многоквартирными домами (до 3 этажей)
- Общественно-деловые зоны:**
 - Зона размещения объектов дошкольного образования
 - Зона делового, общественного и коммерческого назначения
- Зона территорий общего пользования:**
 - Зона территории общего пользования

Зоны рекреационного назначения:

- Зона скверов, парков, бульваров.
- Зона зеленых насаждений

- Точка перелома и проекционная продольного профиля
- Уклонотказатель (автом. дорог)

Муниципальное казенное учреждение «Управление заказчика-застройщика, архитектуры и градостроительства» муниципального района Сергиевский Самарской области				Изменения в проект планировки территории и проект межевания территории объекта: «Малоэтажная застройка пос. Светлодольское муниципального района Сергиевский Самарской области - 1 очередь» в границах сельского поселения Светлодольское муниципального района Сергиевский Самарской области»				
Изм	Кол.уч	Лист	№ док	Подпись	Дата	Стадия	Лист	Листов
						Проект планировки территории	ППТ	4 / 4
						Материалы по обоснованию		
Разработал	Ю.Р.Абделалимов				16.07.2021	Схема вертикальной планировки территории	ООО «ТЕХНО-ПЛАН»	
Проверил	А.В.Урюпин				16.07.2021			
Масштаб 1:2000								

Чертеж границ существующих земельных участков, границ зон с особыми условиями использования территорий, местоположение существующих объектов капитального строительства, границ особо охраняемых природных территорий, границ территории объектов культурного наследия

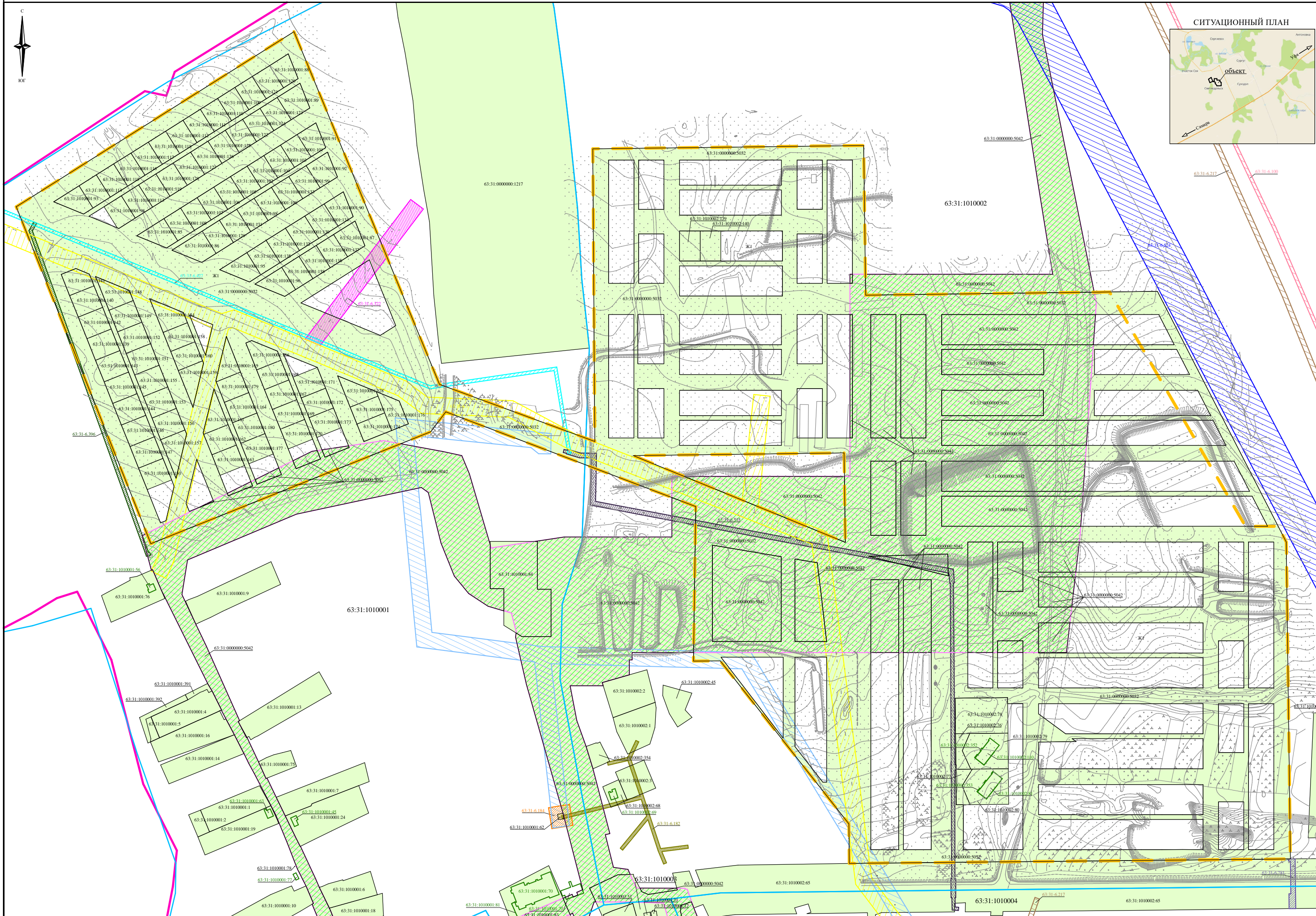

- Условные обозначения:**
- Границы элементов планировочной структуры объекта: «Малоэтажная застройка пос. Светлоярского муниципального района Сергиевский Самарской области – 1 очередь» в границах сельского поселения Светлоярское муниципального района Сергиевский Самарской области
 - Граница кадастрового квартала
 - Граница муниципального образования
 - Контур объекта капитального строительства согласно сведениям ЕГРН
 - Земельный участок согласно сведениям ЕГРН
 - Кадастровый номер земельного участка
 - Учетный номер кадастрового квартала
 - Территориальная зона (Зона застройки индивидуальными жилыми домами)
 - 63:31:1010000:5032
 - 63:31:1010001
 - Ж1
 - 63:31-6.805; Зона с особыми условиями использования территорий; Публичный сервитут
 - 63:31-6.497; Зона с особыми условиями использования территорий; Самарская область, Сергиевский район. Зона с особыми условиями использования территории охранная зона сооружения – электросетевого комплекса 0,4-10 кВ ЛЭП ПС Сервиновская 220 кВ Ф-5 Самарского ПО филиала ОАО «МРСК Восток» – Самарские распределительные сети
 - 63:31-6.1; Зона с особыми условиями использования территории; Самарская область, Сергиевский район. Зона с особыми условиями использования территории охранная зона сооружения – электросетевого комплекса 0,4-10 кВ ЛЭП ПС СЕРВИНОВСКАЯ 110 кВ Ф-14 Самарского ПО филиала ОАО «МРСК Восток» – Самарские распределительные сети
 - 63:31-6.524; Зона с особыми условиями использования территории; Сооружение – теплотехнический трубопровод (Нефтеобделительный коллектор 273х9 от Центрального сборного пункта Радяевского месторождения до товарного парка п. Суходол Сергиевский район) (сталь) d=273мм-13400,00 км Общая протяженность: 13400,00 км.
 - 63:31-6.427; Зона с особыми условиями использования территории; Охранная зона существующей газораспределительной сети «Газопровод высокого давления от котельной п. Светлоярское до ШР ПДЭС п. Сос»
 - 63:31-6.396; Зона с особыми условиями использования территории; Охранная зона существующей газораспределительной сети «Газопровод высокого давления от места врезки до ШР ПДЭС 7 на ул. Зеленая п. Светлоярское»
 - 63:31-6.322; Зона с особыми условиями использования территории; Охранная зона объектов электросетевого комплекса 0,4-10 кВ - ЛЭП ПС «СЕРВИНОВСКАЯ 110 кВ» Ф-14, Старопольский район, Самарской области
 - 63:31-6.100; Зона с особыми условиями использования территории; Охранная зона линий и сооружений связи и линий и сооружений высокого давления от места врезки до ОГРП № 1 с. Сервиновка
 - 63:31-6.781; Зона с особыми условиями использования территории; Публичный сервитут
 - 63:31-6.182; Зона с особыми условиями использования территории; Самарская область, Сергиевский район. Зона с особыми условиями использования территории охранная зона сооружения – электросетевого комплекса 0,4-10 кВ ЛЭП ПС Сервиновская 220 кВ Ф-5 (0,4 кВ) Самарского ПО филиала ОАО «МРСК Восток»
 - 63:31-6.184; Зона с особыми условиями использования территории; Зона с особыми условиями использования территории - охранная зона объекта электросетевого хозяйства СВД 501/160
 - 63:31-6.315; Зона с особыми условиями использования территории; Охранная зона существующей газораспределительной сети «Газопровод высокого давления от ГРП № 8 до котельной п. Светлоярское»

Муниципальное казенное учреждение «Управление заказчика-застройщика, архитектуры и градостроительства» муниципального района Сергиевский Самарской области				Изменения в проект планировки территории и проект межевания территории объекта: «Малоэтажная застройка пос. Светлоярского муниципального района Сергиевский Самарской области – 1 очередь» в границах сельского поселения Светлоярское муниципального района Сергиевский Самарской области»		
Изм	Кол.уч.	Лист	№ док	Подпись	Дата	Стадия
						Лист
						Листов
Проект межевания территории						Стадия
Материалы по обоснованию						Лист
						Листов
						ПМТ
						1
						2
Разработал	Ю.Р.Абделалинов	16.07.2021	Чертеж границ существующих земельных участков, границ зон с особыми условиями использования территории, местоположение существующих объектов капитального строительства, границ особо охраняемых природных территорий, границ территории объектов культурного наследия. Масштаб 1:2000			
Проверил	А.В.Урюпин	16.07.2021				
						ООО «ТЕХНО-ПЛАН»

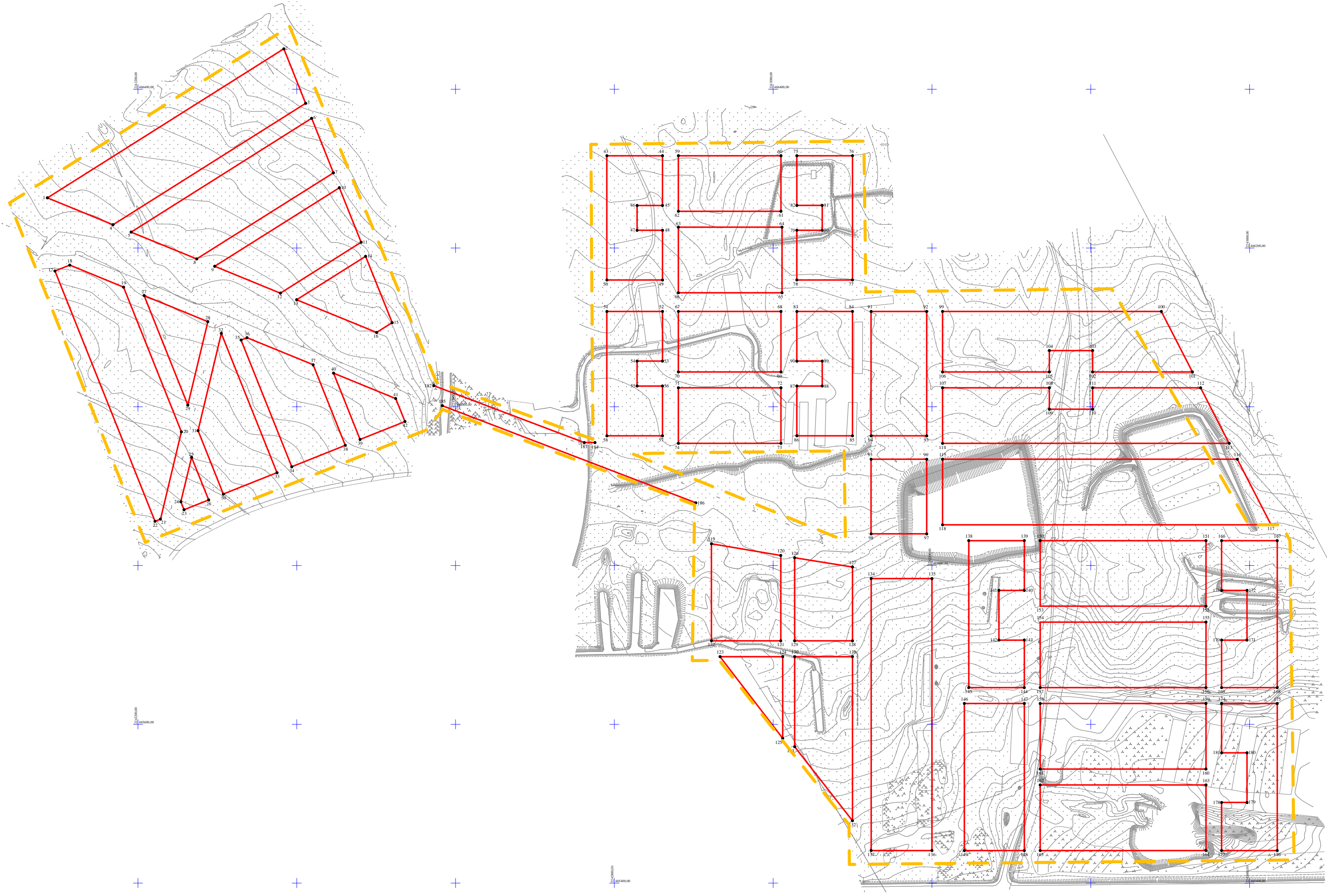

Условные обозначения:

- Границы элемента планировочной структуры объекта «Малозэтажная застройка пос. Светлодольск муниципального района Сергиевский Самарской области – 1 очередь» в границах сельского поселения Светлодольск муниципального района Сергиевский Самарской области»
- Существующая красная линия
- 20 Характерная точка границ, сведения о которой позволяют однозначно определить ее положение на местности

Муниципальное казенное учреждение «Управление заказчика-застройщика, архитектуры и градостроительства» муниципального района Сергиевский Самарской области				Изменения в проект планировки территории и проект межевания территории объекта: «Малозэтажная застройка пос. Светлодольск муниципального района Сергиевский Самарской области – 1 очередь» в границах сельского поселения Светлодольск муниципального района Сергиевский Самарской области»			
Изм	Кол.уч	Лист	№ док	Подпись	Дата	Проект межевания территории	
						Стадия	Лист
						ПМТ	2
Материалы по обоснованию						Листов	2
Чертеж существующих красных линий в границах объекта: «Малозэтажная застройка пос. Светлодольск муниципального района Сергиевский Самарской области – 1 очередь» в границах сельского поселения Светлодольск муниципального района Сергиевский Самарской области» Масштаб 1:2000							
Разработал	Ю.Р.Абделалимов	16.07.2021	ООО «ТЕХНО-ПЛАН»				
Проверил	А.В.Урюпин	16.07.2021					

Исходные данные

№ п/п	Наименование документа	Реквизиты документа
1	Выписка из Единого государственного реестра недвижимости об объекте недвижимости – земельном участке с кадастровым номером 63:31:0000000:5032	№ 99/2021/403732023, ФГИС ЕГРН, 09.07.2021
2	Кадастровый план территории кадастрового квартала с уникальным учётным номером 63:31:1010001	№ КУВИ-999/2021-518285, филиал Федерального государственного бюджетного учреждения «Федеральная кадастровая палата Федеральной службы государственной регистрации, кадастра и картографии» по Самарской области, 09.07.2021
3	Кадастровый план территории кадастрового квартала с уникальным учётным номером 63:31:1010002	№ КУВИ-999/2021-518286, филиал Федерального государственного бюджетного учреждения «Федеральная кадастровая палата Федеральной службы государственной регистрации, кадастра и картографии» по Самарской области, 09.07.2021
4	Кадастровый план территории кадастрового квартала 63:31:1010003	№ КУВИ-999/2021-518287, филиал Федерального государственного бюджетного учреждения «Федеральная кадастровая палата Федеральной службы государственной регистрации, кадастра и картографии» по Самарской области, 09.07.2021
5	Кадастровый план территории кадастрового квартала 63:31:1010004	№ КУВИ-999/2021-518288, филиал Федерального государственного бюджетного учреждения

		«Федеральная кадастровая палата Федеральной службы государственной регистрации, кадастра и картографии» по Самарской области, 09.07.2021
	Проект планировки территории и проект межевания территории объекта: «Малоэтажная застройка пос. Светлодольск муниципального района Сергиевский Самарской области – 1 очередь» в границах сельского поселения Светлодольск муниципального района Сергиевский Самарской области»	№ 48а, Администрация сельского поселения Светлодольск муниципального района Сергиевский Самарской области, 25.10.2019
	Постановление «О подготовке изменений, вносимых в проект планировки территории и проект межевания территории объекта: «Малоэтажная застройка пос. Светлодольск муниципального района Сергиевский Самарской области – 1 очередь» в границах сельского поселения Светлодольск муниципального района Сергиевский Самарской области»	№ 27, Администрация сельского поселения Светлодольск муниципального района Сергиевский Самарской области, 05.07.2021
	Карта градостроительного зонирования сельского поселения Светлодольск муниципального района Сергиевский Самарской области	ГУП Самарской области институт «ТеррНИИгражданпроект», 2013 г., М 1:10000
	Карта планируемого размещения объектов инженерной инфраструктуры местного значения сельского поселения Светлодольск муниципального района Сергиевский Самарской области	ГУП Самарской области институт «ТеррНИИгражданпроект», 2011 г., М 1:5000